



REPÚBLICA FEDERATIVA DO BRASIL
CADASTRO NACIONAL DA PESSOA JURÍDICA

NÚMERO DE INSCRIÇÃO
81.109.399/0001-45
MATRIZ

COMPROVANTE DE INSCRIÇÃO E DE SITUAÇÃO
CADASTRAL

DATA DE ABERTURA
13/01/1989

NOME EMPRESARIAL
EDITORA FOLHA DE CAMPO LARGO LTDA

TÍTULO DO ESTABELECIMENTO (NOME DE FANTASIA)
GRUPO FOLHA DE CAMPO LARGO

PORTE
EPP

CÓDIGO E DESCRIÇÃO DA ATIVIDADE ECONÔMICA PRINCIPAL
58.22-1-01 - Edição integrada à impressão de jornais diários

CÓDIGO E DESCRIÇÃO DAS ATIVIDADES ECONÔMICAS SECUNDÁRIAS
47.61-0-02 - Comércio varejista de jornais e revistas
58.12-3-01 - Edição de jornais diários
58.12-3-02 - Edição de jornais não diários
58.13-1-00 - Edição de revistas
58.19-1-00 - Edição de cadastros, listas e de outros produtos gráficos
58.22-1-02 - Edição integrada à impressão de jornais não diários
58.23-9-00 - Edição integrada à impressão de revistas
59.11-1-99 - Atividades de produção cinematográfica, de vídeos e de programas de televisão não especificadas anteriormente
59.20-1-00 - Atividades de gravação de som e de edição de música
60.10-1-00 - Atividades de rádio
63.19-4-00 - Portais, provedores de conteúdo e outros serviços de informação na internet
73.11-4-00 - Agências de publicidade

CÓDIGO E DESCRIÇÃO DA NATUREZA JURÍDICA
206-2 - Sociedade Empresária Limitada

LOGRADOURO
R XV DE NOVEMBRO

NÚMERO
2190

COMPLEMENTO
SALA 10

CEP
83.601-030

BAIRRO/DISTRITO
CENTRO

MUNICÍPIO
CAMPO LARGO

UF
PR

ENDEREÇO ELETRÔNICO
JORNAL@FOLHADECAMPOLARGO.COM.BR

TELEFONE
(41) 3032-4366/ (41) 8904-1747

ENTE FEDERATIVO RESPONSÁVEL (EFR)

SITUAÇÃO CADASTRAL
ATIVA

DATA DA SITUAÇÃO CADASTRAL
03/11/2005

MOTIVO DE SITUAÇÃO CADASTRAL

SITUAÇÃO ESPECIAL

DATA DA SITUAÇÃO ESPECIAL

Aprovado pela Instrução Normativa RFB nº 2.119, de 06 de dezembro de 2022.

Emitido no dia 08/04/2025 às 16:52:18 (data e hora de Brasília).

Página: 1/1

QR-CODE



As orientações para instalar o Assinador Serpro e realizar a validação do documento digital estão disponíveis em: <https://www.serpro.gov.br/assinador-digital>.

SERPRO / SENATRAN

2 + 1. Nome e Sobrenome / Name and Surname / Nombre y Apellidos - Primeira Habilitação / First Driver License / Primera Licencia de Conducir - 3. Data e Data de Validade / Expiration Date / Vencimiento / Fecha de Vigencia / Fecha de Emisión - 4. Documento de Identificação - Autoridade Expedidora / Varido NAC - ACC - 4c. Documento de Identificação - Órgão emissor / Identity document - Issuing Authority - 5. Categoria de Veículos da Carteira de Habilitação / Driver license class / Clase de Vehiculos de Permisso de Conducir - Nacionalidade / Nationality / Nacionalidad - 6. Filiação / Filiation / 12. Observações / Observations / Observaciones / Local / País / Lugar

I<BRA035787244<046<<<<<<<<<<<
8608262F3412097BRA<<<<<<<<<<<8
DANIELLI<<ART<DE<OLIVEIRA<FUUCK

2

QR-CODE

Documento assinado com certificado digital em conformidade com a Medida Provisória nº 2200-2/2001. Sua validade poderá ser confirmada por meio do programa Assinador Serpro.

As orientações para instalar o Assinador Serpro e realizar a validação do documento digital estão disponíveis em: <https://www.serpro.gov.br/assinador-digital>.

SERPRO / SENATRAN

2. 1. Nome / Nome completo / Name and Surname / Nombre y Apellidos - Primeira Habilitação / First Driver License / Primera Licença de Condutor - 3. Data e Local de Nascimento / Date and Place of Birth / Data e Local de Nascimento - 4. Data de Emissão / Issuing Date / Data de Emissão - 5. Emissão de Documento / Issuance of Document / Emissão de Documento - 6. Documento de Identificação - Autonomia Especial / Validity - 7. Validity - 8. Documento de Identificação - Emissão Especial / Issuance of Identity Document - Issuance of Special Document - 9. Categoria de Veículos da Carteira de Habilitação / Driver License Class / Categoria de Veículos da Carteira de Condutor - 10. Registro da CMT / Driver License Number / Número do Registro de Condutor - 11. Filiação / Filiação - 12. Observações / Observations / Observaciones - Local / Place / Lugar

I<BRA023792665<222<<<<<<<<<<<
5705285M2705295BRA<<<<<<<<<<<2
GERMANO<<JOSE<DE<OLIVEIRA<<<<

2

REPÚBLICA FEDERATIVA DO BRASIL
MINISTÉRIO DA INFRAESTRUTURA
DEPARTAMENTO NACIONAL DE TRÂNSITO
CAPILHA NACIONAL DE HABILITAÇÃO

PR

NOME
KELLI ARTIGAS OLIVEIRA PEDROZO

DOC. IDENTIDADE/FÓTO EMBOSADO

Nº REGISTRO
02291272334

OBSERVAÇÕES

ASSINATURA DO PORTADOR

LOCAL
CURITIBA, PR

DATA EMISSÃO
11/02/2022

ASSINADO DIGITALMENTE
DEPARTAMENTO ESTADUAL DE TRÂNSITO

71360682794
PR921051372

PARANÁ

DENATRAN **CONTRAN**

VÁLIDA EM TODO O TERRITÓRIO NACIONAL
2349007284

PR

QR-CODE



Documento assinado com certificado digital em conformidade com a Medida Provisória nº 2200-2/2001. Sua validade poderá ser confirmada por meio do programa Assinador Serpro.

As orientações para instalar o Assinador Serpro e realizar a validação do documento digital estão disponíveis em:
< <http://www.serpro.gov.br/assinador-digital> >, opção Validar Assinatura.

SERPRO / DENATRAN

P

2



MINISTÉRIO DA FAZENDA
Secretaria da Receita Federal do Brasil
Procuradoria-Geral da Fazenda Nacional

CERTIDÃO NEGATIVA DE DÉBITOS RELATIVOS AOS TRIBUTOS FEDERAIS E À DÍVIDA ATIVA DA UNIÃO

Nome: EDITORA FOLHA DE CAMPO LARGO LTDA
CNPJ: 81.109.399/0001-45

Ressalvado o direito de a Fazenda Nacional cobrar e inscrever quaisquer dívidas de responsabilidade do sujeito passivo acima identificado que vierem a ser apuradas, é certificado que não constam pendências em seu nome, relativas a créditos tributários administrados pela Secretaria da Receita Federal do Brasil (RFB) e a inscrições em Dívida Ativa da União (DAU) junto à Procuradoria-Geral da Fazenda Nacional (PGFN).

Esta certidão é válida para o estabelecimento matriz e suas filiais e, no caso de ente federativo, para todos os órgãos e fundos públicos da administração direta a ele vinculados. Refere-se à situação do sujeito passivo no âmbito da RFB e da PGFN e abrange inclusive as contribuições sociais previstas nas alíneas 'a' a 'd' do parágrafo único do art. 11 da Lei nº 8.212, de 24 de julho de 1991.

A aceitação desta certidão está condicionada à verificação de sua autenticidade na Internet, nos endereços <<http://rfb.gov.br>> ou <<http://www.pgfn.gov.br>>.

Certidão emitida gratuitamente com base na Portaria Conjunta RFB/PGFN nº 1.751, de 2/10/2014.
Emitida às 11:20:25 do dia 29/01/2025 <hora e data de Brasília>.
Válida até 28/07/2025.

Código de controle da certidão: **57C8.B4AB.34CB.D786**
Qualquer rasura ou emenda invalidará este documento.

Voltar

Imprimir



Certificado de Regularidade do FGTS - CRF

Inscrição: 81.109.399/0001-45

Razão

Social: EDITORA FOLHA DE CAMPO LARGO LTDA

Endereço: RUA GONCALVES DIAS 1127 / CENTRO / CAMPO LARGO / PR /
83601-370

A Caixa Econômica Federal, no uso da atribuição que lhe confere o Art. 7, da Lei 8.036, de 11 de maio de 1990, certifica que, nesta data, a empresa acima identificada encontra-se em situação regular perante o Fundo de Garantia do Tempo de Serviço - FGTS.

O presente Certificado não servirá de prova contra cobrança de quaisquer débitos referentes a contribuições e/ou encargos devidos, decorrentes das obrigações com o FGTS.

Validade: 23/03/2025 a 21/04/2025

Certificação Número: 2025032302290537445403

Informação obtida em 08/04/2025 16:57:13

A utilização deste Certificado para os fins previstos em Lei esta condicionada a verificação de autenticidade no site da Caixa:
www.caixa.gov.br

R

2



PODER JUDICIÁRIO
JUSTIÇA DO TRABALHO

CERTIDÃO NEGATIVA DE DÉBITOS TRABALHISTAS

Nome: EDITORA FOLHA DE CAMPO LARGO LTDA (MATRIZ E FILIAIS)
CNPJ: 81.109.399/0001-45
Certidão nº: 83657207/2024
Expedição: 03/12/2024, às 18:49:00
Validade: 01/06/2025 - 180 (cento e oitenta) dias, contados da data de sua expedição.

Certifica-se que **EDITORA FOLHA DE CAMPO LARGO LTDA (MATRIZ E FILIAIS)**, inscrito(a) no CNPJ sob o nº **81.109.399/0001-45**, **NÃO CONSTA** como inadimplente no Banco Nacional de Devedores Trabalhistas. Certidão emitida com base nos arts. 642-A e 883-A da Consolidação das Leis do Trabalho, acrescentados pelas Leis ns.º 12.440/2011 e 13.467/2017, e no Ato 01/2022 da CGJT, de 21 de janeiro de 2022. Os dados constantes desta Certidão são de responsabilidade dos Tribunais do Trabalho. No caso de pessoa jurídica, a Certidão atesta a empresa em relação a todos os seus estabelecimentos, agências ou filiais. A aceitação desta certidão condiciona-se à verificação de sua autenticidade no portal do Tribunal Superior do Trabalho na Internet (<http://www.tst.jus.br>). Certidão emitida gratuitamente.

INFORMAÇÃO IMPORTANTE

Do Banco Nacional de Devedores Trabalhistas constam os dados necessários à identificação das pessoas naturais e jurídicas inadimplentes perante a Justiça do Trabalho quanto às obrigações estabelecidas em sentença condenatória transitada em julgado ou em acordos judiciais trabalhistas, inclusive no concernente aos recolhimentos previdenciários, a honorários, a custas, a emolumentos ou a recolhimentos determinados em lei; ou decorrentes de execução de acordos firmados perante o Ministério Público do Trabalho, Comissão de Conciliação Prévia ou demais títulos que, por disposição legal, contiver força executiva.

Londrina, 07 de abril de 2025

À Companhia Campolarguense De Energia - Cocel

A GRAFIPRESS, EDITORA E GRÁFICA PARANÁ PRESS S.A, estabelecida na Av. Dez de Dezembro, Nº 4.000 na cidade de Londrina-PR – CEP: 86.010-840, inscrita sob o CNPJ: 77.338.424/0001-95, declara, nos termos do Art. 299 do Código Penal brasileiro, que realiza serviços de impressão gráfica para Editora Folha De Campo Largo Ltda, inscrito sob o CNPJ: 81.109.399/0001-45, sediada na Rua Xv De Novembro, Nº 2190, bairro: CENTRO, Cep: 83.601.030 – Campo Largo - PR, conforme segue:

Nome do veículo: FOLHA DE CAMPO LARGO

Formato: Tabloide Americano 26x35cm área de impressão da página - 12 páginas coloridas

Tiragem mínima: 1.500 exemplares

Periodicidade: Semanalmente

Esclarecimento: o artigo 299 do Código Penal trata a respeito de falsidade ideológica, ou seja, comete crime quem, em documento público ou privado, omite informação que não deveria ser ocultada, insere informação que não deveria ser inserida ou altera a verdade. O artigo assim determina:

Art. 299 - Omitir, em documento público ou particular, declaração que dele devia constar, ou nele inserir ou fazer inserir declaração falsa ou diversa da que devia ser escrita, com o fim de prejudicar direito, criar obrigação ou alterar a verdade sobre fato juridicamente relevante:

Pena - reclusão, de um a cinco anos, e multa, se o documento é público, e reclusão de um a três anos, e multa, de quinhentos mil réis a cinco contos de réis, se o documento é particular.

Parágrafo único - Se o agente é funcionário público, e comete o crime prevalecendo-se do cargo, ou se a falsificação ou alteração é de assentamento de registro civil, aumenta-se a pena de sexta parte.



EDITORA E GRÁFICA PARANÁ PRESS S/A

José Nicolás Mejía

CPF: [REDACTED] / RG: [REDACTED] 4

Superintendente

Tel.: (43) 3374-2172



Insights

Veja os resultados de desempenho e outras informações.

Facebook

Últimos 90 dias: 10 de jan de 2025 a 9 de abr de 2025

Visão geral do conteúdo

Detalhamento: Orgânico/anúncios

Tudo Posts Stories Reels Vídeos Ao vivo

Visualizações

19,4 mi 9,1%

Alcance

669,6 mil

Visualizações de 3 segundos

832,3 mil 35,8%

Visualizações de 1 minuto

52,1 mil 549,9%

Interações

128,4 mil

Plano

Resultados

Público

Mensagens

Avaliação comp...

Conteúdo

Visão geral

Conteúdo

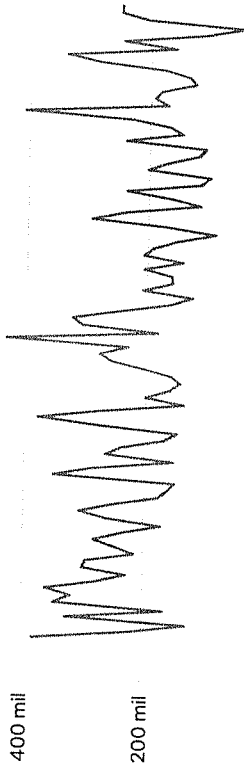

0 10 de jan 30 de jan 19 de fev 11 de mar 31 de mar

Visualizações

Detalhamento das visualizações

10 de jan a 9 de abr

Total

19.432.592

9,1%

De orgânico

100% 0%

De anúncios

0% 0%

Conteúdo mais relevante por visualizações

Turbinar conteúdo

Ver todo o conteúdo

Handwritten signature and initials.

Insights

Veja os resultados de desempenho e outras informações.

Instagram

Últimos 90 dias: 10 de jan de 2025 a 9 de abr de 2025

Visão geral do conteúdo

Tudo Posts Stories

Visualizações

4,9 mi

104,1%

Alcance

955,1 mil

Interações com o conteúdo

119,2 mil

824,1%

139,3%

Plano

Resultados

Público

Mensagens

Avaliação comp...

Conteúdo

Visão geral

Conteúdo

200 mil

150 mil

100 mil

50 mil

0

10 de jan

30 de jan

19 de fev

11 de mar

31 de mar

Visualizações

Detalhamento das visualizações

10 de jan a 9 de abr

Total

4.946.567

104,1%

De orgânico

100%

1%

De anúncios

0%

100%

Conteúdo mais relevante por visualizações

Turbinar conteúdo

Ver todo o conteúdo

P

T

Todos os usuários

Adicionar comparação +

Resumo dos relatórios

Usuários ativos ?

166 mil

Novos usuários ?

136 mil

Tempo médio de engajamento por usuário a

2 min 02 s

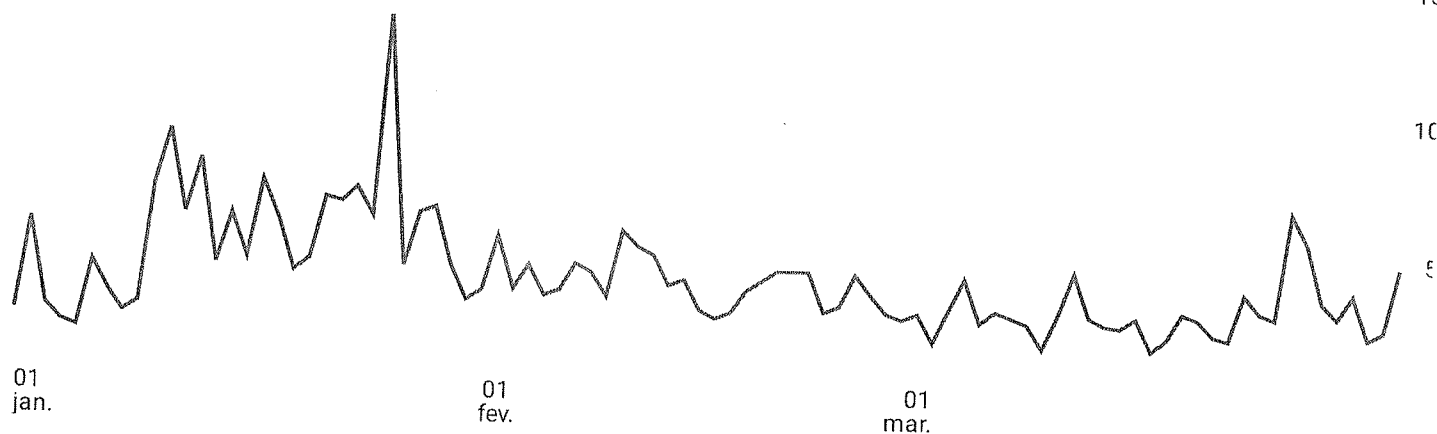

Usuários ativos ▾ por País

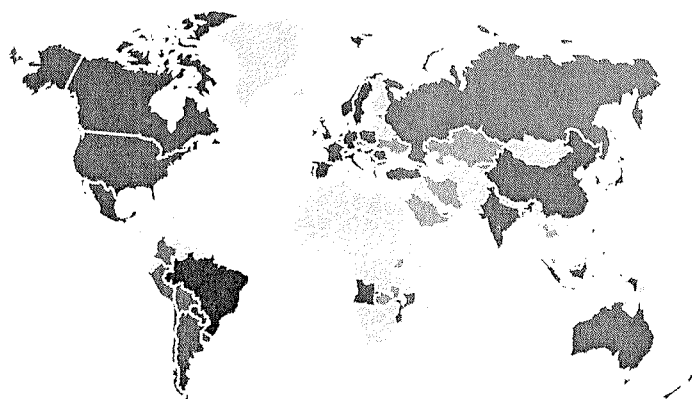

PAÍS	USUÁRIOS ATIV...
Brazil	159 mil
United States	2,5 mil
Indonesia	1,2 mil
Germany	759
Ireland	574
Norway	492
Sweden	403

Ver países →

FOLHA

DE CAMPO LARGO

Home ☐ Saúde



SAÚDE

Vigilância em Saúde reforça prevenção à Hanseníase, em apoio à campanha Janeiro Roxo

Por: Assessoria PMCL 25 de Janeiro de 2023 às 16:23:35 2387

”

O primeiro mês do ano é dedicado à conscientização, à prevenção e ao tratamento precoce da Hanseníase. Saiba mais sobre a doença

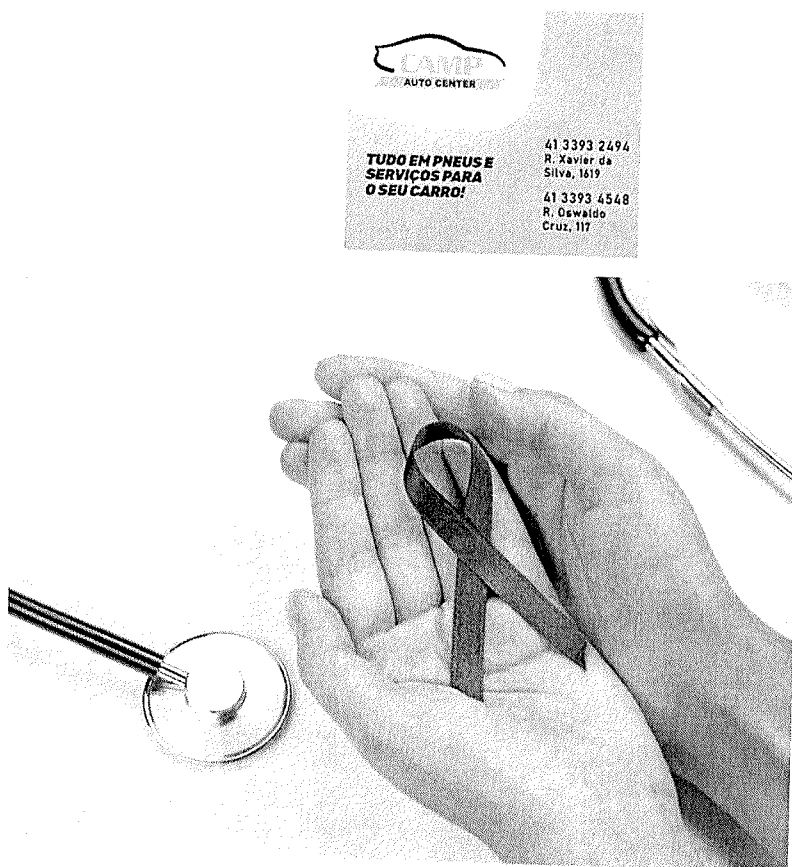

A Prefeitura de Campo Largo, por meio do Departamento de Vigilância em Saúde vinculado à Secretaria Municipal de Saúde, apoia a campanha Janeiro Roxo, de combate à Hanseníase. Essa é uma doença transmissível sistêmica, crônica e altamente incapacitante. Silenciosa, a enfermidade pode levar mais de 10 anos para ser percebida, já em estado grave. Então quanto mais cedo for o diagnóstico, melhor o prognóstico e a chance de evitar sequelas.

Os principais sinais e sintomas da Hanseníase são:

- Dor, dormência, fisgadas, formigamento ou edema em membros e extremidades;
- Diminuição da força muscular em membros, mãos, pés ou olhos;
- Dificuldade em realizar atividades que antes, realizava normalmente;
- Manchas, nódulos ou placas claras, avermelhadas ou escuras (lesões).
- Ressecamento da pele, perda de pêlos, sobrancelhas ou falta de sudorese em áreas de pele;

x

R

2

FOLHA

DE CAMPO LARGO



Home ☐ Geral

GERAL

Encenação da Paixão de Cristo será realizada no Parque Newton Puppi dia 07 de abril

Por: | Caroline Paulart | 06 de Abril de 2023 às 14:30:00 2573

”

Acontece na Sexta-Feira Santa, próxima semana, dia 07, a tradicional encenação da história da vida, morte e ressurreição de Cristo.

SABADO! **PREPARE-SE!** 29/03

CONFIRA AS EMPRESAS PARTICIPANTES



Acontece na Sexta-Feira Santa, próxima semana, dia 07, a tradicional encenação da história da vida, morte e ressurreição de Cristo. O evento acontecerá na arquibancada natural do Parque Newton Puppi, terá entrada gratuita mediante doação de 1kg de alimento não perecível, às 19h30. O evento é uma parceria da Prefeitura de Campo Largo com a Associação Evangélica de Campo Largo e irá reunir mais de 100 pessoas, entre elenco e equipe organizadora, em 1h15 de espetáculo.

Uma grande novidade para este ano são os voluntários que estarão espalhados pela plateia, para aqueles que queiram receber orações e precisem de algum acolhimento espiritual, os quais estarão de colete laranja. Haverá tendas de oração também. “Nossa intenção é sempre levar as pessoas a conhecerem Jesus, a lerem a Bíblia e serem pessoas de oração. Tem sido uma bênção participar deste evento, que é feito há tantos anos e que fomos convidados pela Prefeitura para fazer, juntando todo mundo para um propósito só. Cada personagem é emocionante, há situações em que a pessoa atravessa problemas parecidos com os personagens que elas vão interpretar, e Deus fala muito ao coração dela”, declara a diretora-geral do espetáculo Claudinéia Bizzeto.

Em 2023 foram necessárias algumas mudanças, tirando algumas cenas, também para reduzir o tempo de ensaio e deixar o espetáculo um pouco mais curto, e também serão quatro apresentações de danças.

A parte de apresentação de danças tem apresentado grandes desafios, por serem pessoas novas participando, mas muito recompensantes, conforme pontua Carmen, coordenadora das coreografias e da equipe de dança. “É muito gratificante ver essa unidade do grupo. Sempre marca a gente, tanto pela história, como pela estreia e as novidades. As músicas escolhidas pela equipe foram bem pensadas, mas o início, quando toca a música Do no do Mundo, há uma sensação diferente, ela realmente abre a apresentação, e me marca muito o viver, a conexão com Deus e sentir que todos estão em oração, algo muito além do ensaio, mas do Espírito Santo”, ressalta.

QUER ABRIR SUA Empresa?

nós temos os
ferramentas e
podemos te auxiliar!

ENTRE EM CONTATO
(41) 99121-2328

VETTORE

@vettorecontabilidade

VÍDEOS

Ver todos

Saúde

Quando a dor no peito é preocupante?

EDIÇÃO SEMANAL

FOLHA

Grave explosão em empresa de gás resulta em morte e muita preocupação

Até 10h30, a explosão destruiu a estrutura da empresa, que fica no bairro de São João. O fogo se espalhou para o entorno, e a população foi evacuada. A Polícia Militar chegou no local e iniciou os trabalhos de resgate. A causa da explosão ainda não foi apurada.

ESPECIAL DE ANIVERSÁRIO

Folha 35

ESPECIALISTA EM HISTÓRIA DA CIDADE

SEXTA ETAPA

RECONSTRUINDO

ÚLTIMAS NOTÍCIAS

Handwritten signature or mark.

FOLHA

DE CAMPO LARGO

Home ☐ Geral



GERAL

Comunidade unida e participante há 70 anos na Igreja do Miqueleto

Por: Caroline Paulart - Especial 35 anos 4 etapa 11 de Setembro de 2023 às 14:00:00 2475

”

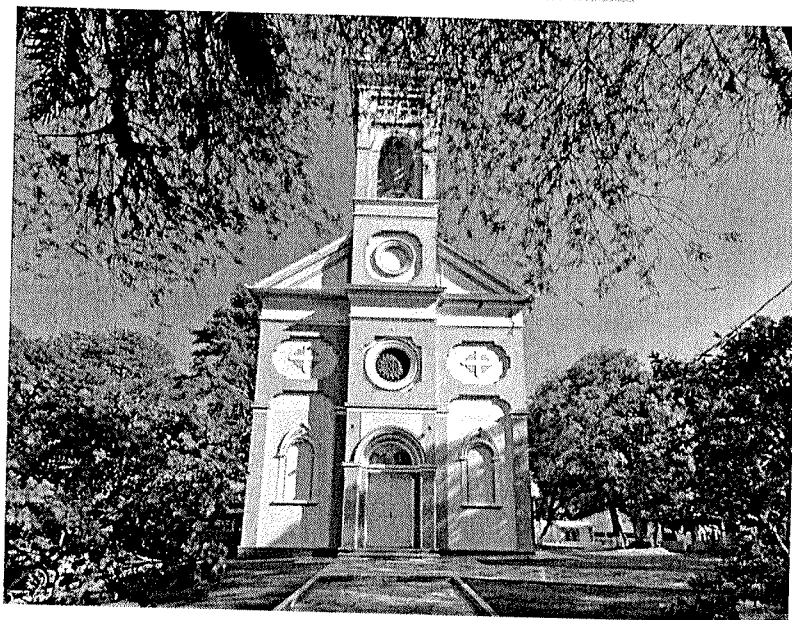
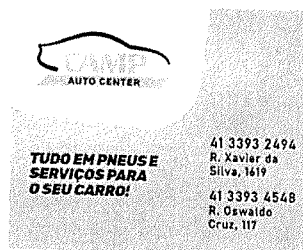

Com um bosque maravilhoso e uma Igreja convidativa, a Igreja Nossa Senhora do Roclo, localizada no Miqueleto, é realmente um lugar de paz, onde a contemplação ultrapassa as paredes da construção inaugurada em 15 de novembro de 1953, pertencendo atualmente à Paróquia São Sebastião, na Rondinha. O amplo espaço de terreno, cerca de três alqueires, abriga além da igreja, um salão social, vários quiosques, uma casa paroquial, parquinho para as crianças, fonte de água e uma gruta para orações. Pelo tamanho expressivo do terreno, já foi cogitada inclusive a construção de uma escola no local.

A Folha de Campo Largo conversou com Maria do Roclo de Andrade, coordenadora da Liturgia do Miqueleto e de toda a Paróquia São Sebastião, e Antonio José Zavatti, coordenador da capela, e contaram um pouco da história e de como é a comunidade hoje.

Maria inclusive foi escritora de livro que conta a história das igrejas pertencentes à paróquia São Sebastião e traz a informação de que a comunidade de Fazendinha, local onde está construída a igreja, surgiu por volta dos anos de 1900, quando chegaram à região imigrantes italianos e poloneses.

“No início viviam cerca de 18 famílias que tinham fé, rezavam o terço diariamente, faziam sacrifícios, salam a pé, muitas vezes com chuva para participar da missa em Rondinha. Um dos primeiros imigrantes chamado João Miqueleto, era devoto de São João e no mês de junho festejava-o em sua casa, com foguelra e reza do terço. Mais tarde doou meia quarta de seu terreno para ser construída uma capelinha, onde São João seria o padroeiro. A capelinha foi fundada em 1915, com a ajuda de Valentin Gasparetto, descendente de italianos. Não havia missa aos domingos, apenas era rezado o terço em italiano. As festas passaram a ser realizadas na capelinha. Quem rezou a primeira missa foi Pe. Natal Pigato”, retrata a história da igreja no livro.

O milagre e a m x lanca

(Handwritten signature)

Home ☐ Geral

Artista campo-larguense representa os artistas plásticos no maior evento da América Latina sobre a Felicidade

22

ÚLTIMAS NOTÍCIAS

2

FOLHA

DE CAMPO LARGO

Q

Homes ☐ Geral

GERAL

Rua Ema Taner de Andrade deve ser finalizada entre fevereiro e março

Por: | Caroline Paulart | 20 de Janeiro de 2024 às 09:00:00 883

”

SABADO! PREPARE-SE! 29/03

CONFIRA AS EMPRESAS PARTICIPANTES



A Prefeitura de Campo Largo divulgou que a entrega da Rua Ema Taner de Andrade deve acontecer ainda entre fevereiro ou março, a depender principalmente do clima.

A Folha conversou com Juarez Carvalho, secretário de Desenvolvimento Urbano, que lembrou que a obra foi dividida em dois grandes lotes, financiadas com recursos vindo do Estado do Paraná, onde o Lote 01 compreende a construção de uma rotatória, o recapeamento da Avenida Desembargador Clotário Portugal e Engenheiro Tourinho e melhorias no entorno - R\$ 7,42 milhões - e o Lote 02 que compreende a Rua Ema Taner de Andrade, a Rua Bernardo Fedalto e região próxima - R\$ 8,44 milhões.

“As equipes já estão no processo de finalização da obra, com a construção de calçadas, instalação de sinalização e pintura das faixas, que compreendem essa fase final. Esse é o Lote 02, que está previsto para ser entregue em fevereiro - ou até mesmo em março, a depender do tempo. Essa é a maior obra em andamento no município hoje, projetada da melhor maneira possível para suportar o trânsito intenso que registramos naquela região.”

Lote 01

Juarez explica ainda que o recape com recursos do Estado, pertencentes ao Lote 02, será realizado até a Rua João Batista Mendes, mas que a Prefeitura já se programa para realizar com recursos próprios o recape da Avenida Desembargador Clotário Portugal até a Praça Atílio de Almeida Barbosa, ainda neste ano. “Não iremos mexer em galerias pluviais, mas iremos realizar esse recape, dando continuidade à obra. A nossa expectativa é que tudo seja finalizado até outubro deste ano. Já estamos buscando recursos para esta obra e em conversa com outros departamentos e secretarias para buscar as melhores soluções nas questões relacionadas ao trânsito”, pontua.

Sobre a construção da rotatória, Juarez comenta que a empresa estima realizar a entrega da obra em maio deste ano, também a depender das condições climáticas. Nesta semana, a Prefeitura de Campo Largo divulgou que neste trecho já foram finalizados a parte de drenagem e da estrutura do pavimento. Também foram executados o subleito e o reforço do subleito, e calçadas, meios-fios e guias rebaixadas estão sendo colocados. Nas próximas semanas, serão iniciados a execução da base do pavimento e o paisagismo da

QUER ABRIR SUA Empresa?

nós temos as ferramentas e podemos te ajudar!

Alcance mais clientes
1411 8921-2228

VETTORE

VÍDEOS

Ver todos

Saúde

Quando a dor no peito é preocupante?

EDIÇÃO SEMANAL

FOLHA

Grave explosão em empresa de gás resulta em morte e muita preocupação

ESPECIAL DE ANIVERSÁRIO

Folha 35 ANOS

ESPECIALISTA EM REGISTRAR A HISTÓRIA DA CIDADE

SEXTA ÉTAPA

RECONSTRUINDO

ÚLTIMAS NOTÍCIAS

R

J

FOLHA

DE CAMPO LARGO

Q

Home ☐ Geral

GERAL

Estão abertas as inscrições para exames da EJA do Ensino Médio

Por: | Agência de Notícias | 23 de Abril de 2024 às 13:03:54 1518

”

Os interessados têm até 07 de maio para procurar uma instituição pública de ensino que ofereça EJA. Para os exames do Ensino Médio, é preciso ter 18 anos completos



TUDO EM PNEUS E SERVIÇOS PARA O SEU CARRO!

41 3393 2494
R. Xavier da Silva, 1619
41 3393 4548
R. Oswaldo Cruz, 117



A Secretaria de Estado da Educação informa que estão abertas as inscrições para quem deseja fazer os exames da Educação de Jovens e Adultos (EJA) para certificação dos componentes curriculares e áreas do conhecimento do Ensino Médio. O prazo para inscrições vai desta segunda-feira (22) até o dia 7 de maio.

Neste período, os interessados devem procurar uma instituição pública de ensino que ofereça EJA ou um Centro Estadual de Educação Básica para Jovens e Adultos (Ceebeja) portando documento oficial com foto. A lista de instituições em cada município pode ser conferida **AQUI**.

Para se inscrever para os exames do Ensino Médio, é preciso ter 18 anos completos. Estão aptos a fazer os exames 22.080 alunos que estudam a EJA neste ano.

- **Intercâmbio:** inscrições do programa *Ganhando o Mundo* são prorrogadas até 26 de abril
- **Professoras da rede estadual** transformam experiências de vida em livros infantis

Para as provas, o aluno deverá comparecer na escola onde fará a prova online, ou seja, pelo computador da instituição. O aluno deve se inscrever apenas nos componentes curriculares ou nos semestres que ele precisa para concluir a educação. O exame será ofertado em cinco etapas.

No componente curricular, além das questões objetivas, as provas de Língua Portuguesa (semestre/componente curricular) serão compostas por uma produção textual (redação) e terão um tempo adicional de 30 minutos. Os módulos envolvem Filosofia, História, Geografia, Sociologia, Matemática, Biologia, Educação Física, Arte e Química.

QUER ABRIR SUA Empresa?

nós temos as ferramentas e podemos te auxiliar!

ENTRE EM CONTATO
(41) 99121-2238

VETTOR

@vettores.confiabilidade

VÍDEOS

Ver todos

Saúde

Quando a dor no peito é preocupante?

EDIÇÃO SEMANAL

FOLHA

Grave explosão em empresa de gás resulta em morte e muita preocupação

ESTADO DE PARANÁ

Estadista denuncia abuso de poder durante aula do Proerd

Praça dos senhores da política está cheia e boicote pode fazer diferença

Polícia de Curitiba gasta recursos para combater crime organizado

Três dias de rodagem em Curitiba por meio de...

ESPECIAL DE ANIVERSÁRIO

Folha 35 ANOS

ESPECIALISTA EM REGISTRAR A HISTÓRIA DA CIDADE

SEXTA ÉTAPA

REDAÇÃO E REDAÇÃO

ÚLTIMAS NOTÍCIAS

Handwritten signature or mark

FOLHA

DE CAMPO LARGO

Home ☐ Geral



GERAL

Nadador campo-larguense vai representar o Brasil nas Paralimpíadas da França

Por: [Caroline Paulart] 24 de Agosto de 2024 às 09:00:00 1954

”

SÁBADO CONFIRA AS LOJAS PARTICIPANTES

ÓNEA
APOLAR IMÓVEIS
CAMP
ótica Binelo
Casa Spack
Spack
Magia da Cor
mocelin
FOTO LIP
D. Rosa
AURORA
AURORA STORE
FARMACIA
MAIS.CAFÉ
restaura Joana
MUSTANG
Varanda Gourmet
VITÓRIA HAUS
LA ROCCA



Começa na próxima quarta-feira (28) os Jogos Paralímpicos de Paris 2024, que se estende até o dia 08 de setembro, na França, e com ótimas chances de medalhas olímpicas para o Brasil. O evento mundial está em sua 17ª edição, é voltado às pessoas com deficiência e terá a participação de 185 delegações, com 4.400 atletas estão credenciados para disputar 22 modalidades.

Q.

Home ☐ Geral

GERAL

Por: Agência Estadual de Notícias 06 de Janeiro de 2025 às 16:12:01 883

22

SABADO **PREPARE-SE!** **29/03**
CONFIRA AS EMPRESAS PARTICIPANTES

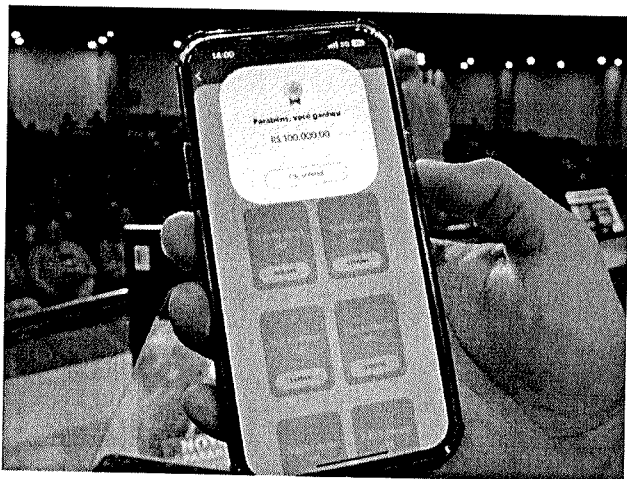

Esses valores podem ser transferidos pelos usuários para suas contas correntes ou usados para pagar o Imposto sobre a Propriedade de Veículo Automotor (IPVA). Neste ano, foram usados R\$ 6.298.201,62 no tributo — benefício aproveitado por 88.721 pessoas.

Além disso, em 2024, o Nota Paraná passou por mudanças justamente para beneficiar mais pessoas. Desde julho, os sorteios do programa passaram a dividir os mesmos R\$ 5 milhões de prêmios entre mais consumidores, aumentando as chances dos participantes **X** vezes em alguns sorteios.

**QUER ABRIR
SUA Empresa?**

nós temos as
ferramentas e
podemos te auxiliar!

VETORE
ESTRUTURANDO SUAS IDEIAS

[@vetore.contratos](#)

<https://api.whatsapp.com/send?phone=5511997212228>

(41) 99721-2228



VÍDEOS

[Ver todos](#)

Saúde

Quando a dor no peito é preocupante?

EDIÇÃO SEMANAL

ESPECIAL DE ANIVERSÁRIO

ÚLTIMAS NOTÍCIAS

FOLHA

DE CAMPO LARGO

Home Policial

Q

POLICIAL

415 pés de maconha são apreendidas numa estufa em Campo Largo

Por: Célio Vigilato 31 de Março de 2025 às 08:30:14 5020

”

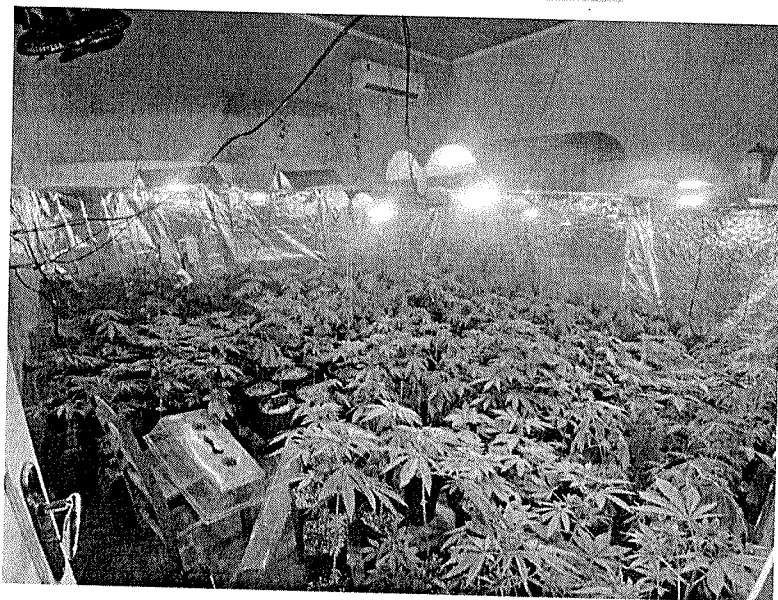
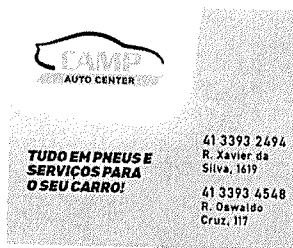

Na última sexta-feira (28/03), policiais da Rondas Ostensivas Táticas Móveis (ROTAM) localizaram uma estufa com plantação de maconha em uma residência no Distrito da Ferraria, em Campo Largo, no Paraná. A ação foi desencadeada a partir de informações levantadas pela Polícia Federal e pela Polícia Militar, que indicavam a presença de uma plantação ilícita no local.

Ao chegarem na residência, os policiais sentiram um forte odor característico da maconha vindo do interior da casa. Pela janela, foi possível avistar a grande estufa, onde, ao final da operação, foram contabilizados 415 pés de maconha. Durante a abordagem, um indivíduo que estava na casa conseguiu fugir para uma área de mata, não sendo localizado.

Além da maconha, foram apreendidos outros entorpecentes na residência, incluindo 490 gramas de morruga, 5 gramas de cogumelos alucinógenos e 24 gramas de MDMA (ecstasy). A operação gerou um grande desmantelamento de um cultivo ilegal de maconha na região.

Este caso em Campo Largo se soma a outras apreensões realizadas na Região Metropolitana de Curitiba. Em julho de 2024, em Campina Grande do Sul, a PM encontrou duas estufas, uma com 501 pés e outra com 519 pés de maconha. Em fevereiro deste ano, uma operação conjunta da Polícia Militar e da Guarda Municipal de Campo Largo desmantelou um laboratório de cultivo de maconha em Balsa Nova, onde foram localizados 442 pés da planta.

31/03/2025

X-10 DIVULGAÇÃO OMDD

[Handwritten signature]

Edições impressas do jornal desde novembro de 2010, até as últimas edições de 2025, estão disponíveis de forma digital no site da Folha de Campo Largo por meio do link: <https://folhadecampolargo.com.br/editais>

03/02/2011	Folha de Campo Largo	🔗
27/01/2011	Folha de Campo Largo	🔗
20/01/2011	Folha de Campo Largo	🔗
13/01/2011	Folha de Campo Largo	🔗
06/01/2011	Folha de Campo Largo	🔗
06/01/2011	Folha de Campo Largo	🔗
30/12/2010	Folha de Campo Largo	🔗
22/12/2010	Folha de Campo Largo	🔗
16/12/2010	Folha de Campo Largo	🔗
16/12/2010	Caderno de Natal	🔗
09/12/2010	Folha de Campo Largo	🔗
03/12/2010	Folha de Campo Largo	🔗
26/11/2010	Folha de Campo Largo	🔗
18/11/2010	Folha de Campo Largo	🔗
11/11/2010	Folha de Campo Largo	🔗

11 3101 2601

R Y

HOMEM ENCONTRADO AMARRADO E MORTO EM RIO DO BOTIATUVA

Willian Marques de Oliveira, 28 anos, foi encontrado morto e amarrado nas mãos e pés a um bloco de concreto, na manhã desta quinta-feira (26), em rio no bairro Botiatuva. Página 11



FOLHA

DE CAMPO LARGO

Edição 1764 - Campo Largo, 27 de janeiro de 2023
Diretor Fundador: Germano José de Oliveira

Ano
34

R\$ 3,00

f folhadecampolargo guiafolhad

www.folhadecampolargo.com.br | guia.folhadecampolargo.com.br | (41) 3032-3838 | 3392-1331

Suspeito morre em confronto e duas pessoas são presas em operação

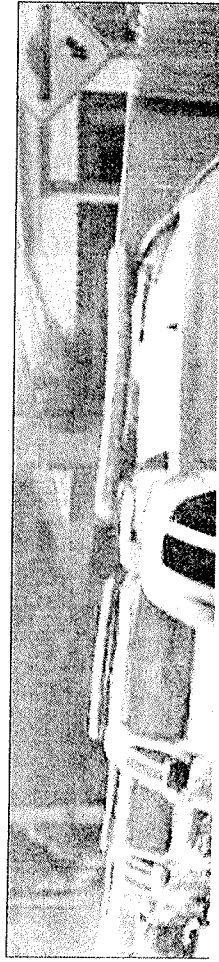

17.960
chamados à
GM em 2022

Página 10

Corpo encontrado em 2022 era
de adolescente desaparecido

O corpo de Matheus Seguro, 17 anos, foi identificado por sua mãe no IML. Ele havia sido encontrado sem vida em dezembro de 2022 em área rural. Página 12

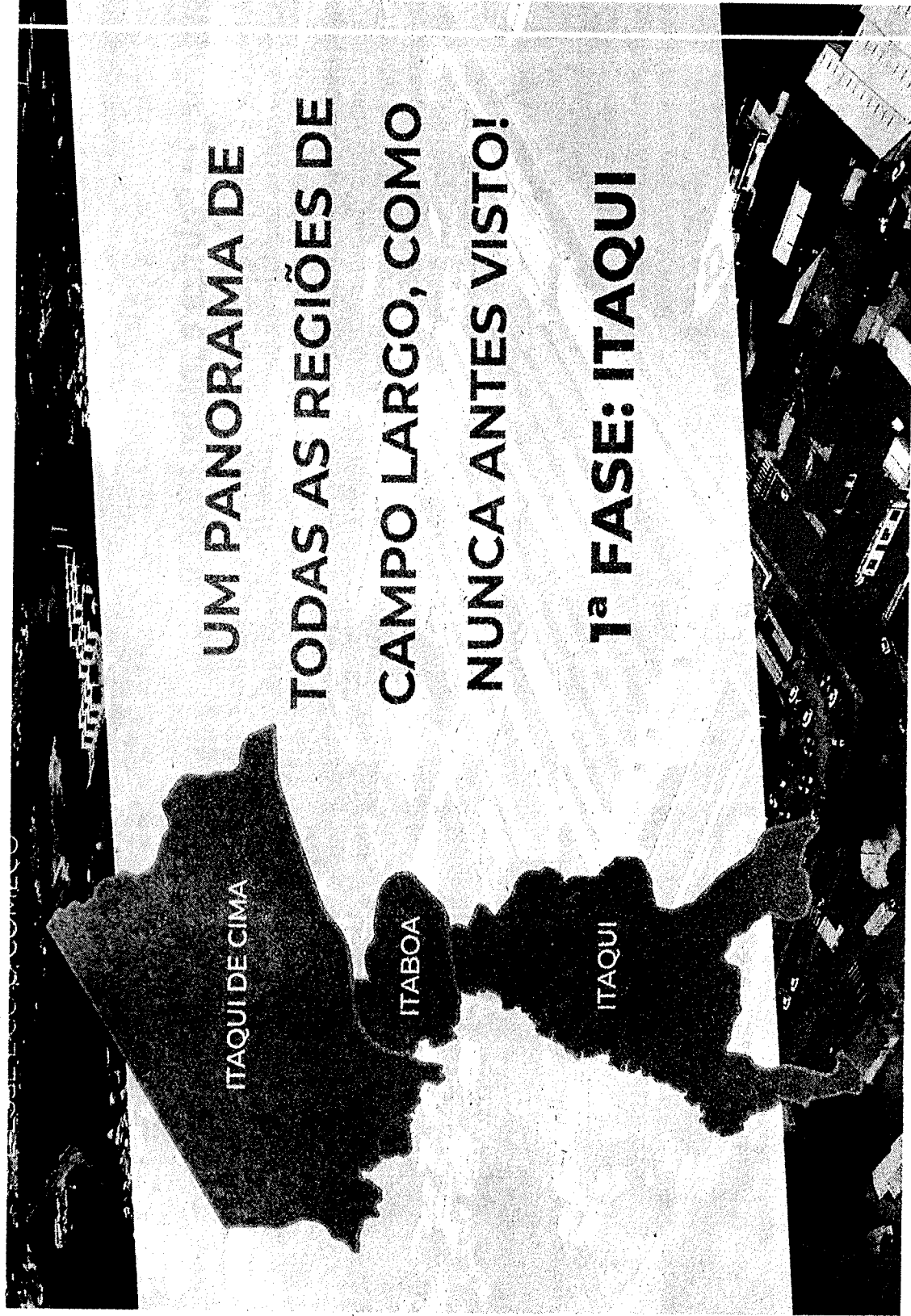

**UM PANORAMA DE
TODAS AS REGIÕES DE
CAMPO LARGO, COMO
NUNCA ANTES VISTO!
1ª FASE: ITAQUI**

Lançamos nesta edição nosso especial da região do Itaqui, como primeira fase do projeto que irá comemorar os 35 anos da Folha

- Panorama da região
- Benzimentos da Dona Joana
- Depoimentos de moradores
- Santa Cecília
- Porcelana Schmidt
- Amigos do Itaqui
- 133 anos da Igreja Presbiteriana
- Empresas atuantes
- e muito mais!

Edição 1768 - Campo Largo, 24 de fevereiro de 2023
Diretor Fundador: Germano José de Oliveira

R\$ 3,00

Ano 35

Dê uma pausa no seu dia e acompanhe as principais notícias

INFORMADOS

f folhadecampolargo guiafolhad

FOLHA
DE CAMPO LARGO

Baixar homicídios e a criminalidade são desafios dos novos delegados

Dr. Ademair Braga Jr. fala sobre suas primeiras impressões a respeito de Campo Largo e desafios para 2023. Página 09

Ciosp alia monitoramento e serviço de inteligência na Segurança Pública

Campo Largo conta com quase 100 câmeras de monitoramento que fazem parte de serviço de referência. Página 08

Conseg volta a operar na cidade e tem projetos em vista

Conselho de Segurança voltou a funcionar, aliando a sociedade civil às forças de segurança. Página 03

Corpo de homem é encontrado com três tiros no Rodeio da Chapada

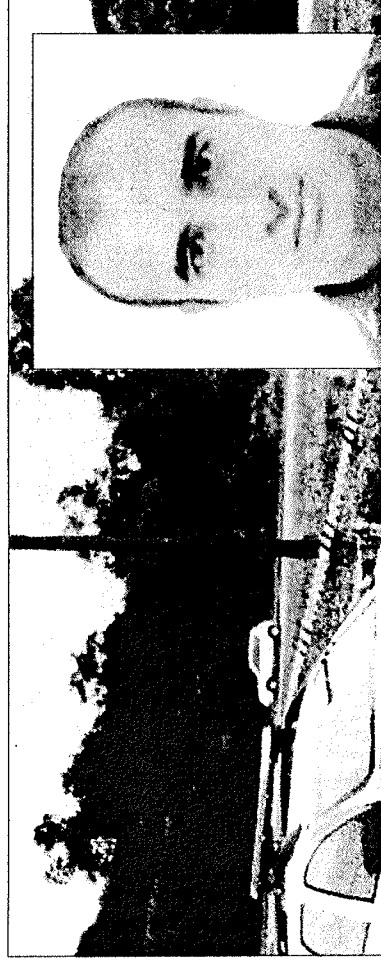

CRISTALPET TERÁ SEDE EM CAMPO LARGO

A indústria de embalagens Cristalpet deve chegar à cidade até 2025 e gerar 200 vagas de emprego direto e 1000 vagas de emprego

Acicla inaugura prédio com mais recursos aos associados

A Acicla reinaugurou na última quarta-feira (01) um novo espaço, com novas salas de reunião e melhor estrutura para atendimento aos associados e empresários. Página 05

Caixa Econômica e Prefeitura lançam convênio para regularização

Campo Largo comemora Amanda Meirelles como campeã do BBB 23

Foto: @netzel_vl



Foto: Reprodução Rede Globo



Grande festa realizada na Praça Getúlio Vargas para assistir a final do Big Brother Brasil 2023, cuja finalista - e campeã - da edição foi Amanda Meirelles, representante de Campo Largo, a primeira em 23 edições do programa. A Folha acompanhou toda a movimentação da noite, até a comemoração da noite, já no início da madrugada de quarta-feira (26), junto da torcida forte, que se dividia entre cliques de fotos e votações para que a médica levasse o prêmio para casa. Relembre trajetória da Amanda na casa e repercussão nas redes sociais. Páginas 08 e 09

Edição 1777 - Campo Largo, 28 de abril de 2023
Diretor Fundador: Germano José de Oliveira

FOLHA

Ano
35

Carga de cocaína avaliada em mais de R\$ 11 mi é apreendida pela PRF

Com ajuda de cães farejadores, a Polícia Rodoviária Federal apreendeu 76 quilos de cocaína, parte pronta para consumo e parte pasta-base para fabricação. A PRF divulgou que o prejuízo estimado para as organizações criminosas ultrapassa 11,5 milhões de reais. Página 11

682 VAGAS DE EMPREGO

Prestes a assinar contrato de concessão do lote 1 das rodovias paranaenses, a empresa Via Araucária abriu a contratação de 682 colaboradores. A previsão é de que o contrato seja assinado no fim de janeiro.

As vagas são para Campo Largo e outros municípios da região. Serão contratados tanto profissionais administrativos quanto operacionais. Página 02

RETROSPECTIVA 2023: RELEMBRE FATOS MARCANTES

A Folha traz uma retrospectiva mês a mês dos fatos mais marcantes de 2023 que aconteceram em Campo Largo. Foi um ano marcado por muitas conquistas, trabalho e novidades. Páginas 08 e 09

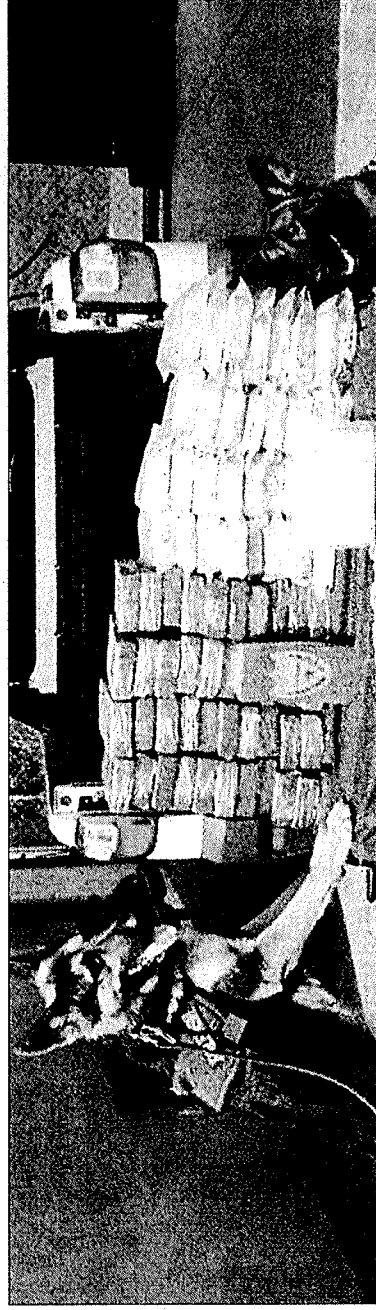

Queda em ribanceira tira a vida de caminhoneiro preso nas ferragens

Marcelo Ribas (45), de Campo Largo, perdeu o controle da direção do caminhão e saiu da pista, em Porto Amazonas. Ele ficou preso nas ferragens e acabou falecendo. Página 11

CUIDADO COM O CALOR

Altas temperaturas exigem cuidado com a

TRABALHADOR ENCONTRADO MORTO EM FRENTE DE CASA

Darci Leal de Castro, de 74 anos, foi encontrado já sem vida por um vizinho em frente à chácara dele, onde trabalhava consertando uma cerca, na última quarta-feira (24), em Balsa Nova. Página 08

SUSPEITA DE CRIME NO INÍCIO DO ANO É PRESA

Uma mulher de 26 anos acabou sendo presa pela Polícia Civil, acusada de uma tentativa de homicídio ocorrida em 03 de janeiro deste ano, após atrair contra uma pessoa e atingir a vítima de raspão. Página 08

TENTATIVA DE HOMICÍDIO LEVA QUATRO PARA A CADEIA

Quatro pessoas suspeitas de participação em uma tentativa de homicídio no Itaquí foram presas pela Polícia Civil. O crime aconteceu no último sábado (20) e deixou uma pessoa em estado grave. Página 08

Passagem de ônibus sobre R\$ 1 em Campo Largo



Organizar as finanças e guardar dinheiro são desafios para 2024

Com preços de produtos básicos cada vez mais caros, especialista em educação financeira aconselha sobre organização do orçamento familiar e resalta a importância de uma reserva de emergência. Confira dicas sobre como sair das dívidas e planejar o futuro. Página 05

Motorista de aplicativo é preso suspeito de estupro

A Polícia Civil cumpriu um Mandado de Prisão contra um homem, motorista de aplicativo, suspeito do crime de estupro contra uma mulher em Campo Largo. A passageira denuncia que havia solicitado um carro via aplicativo para buscar um bolo de aniversário. No retorno, o homem teria obrigado ela a praticar atos sexuais e a abandonado em via pública, desejando um "feliz aniversário". Página 07

PASSAGEIRO DE CAMINHÃO MORRE EM GRAVE ENGAVETAMENTO NA 277, EM SÃO LUIZ DO PURUNÃ

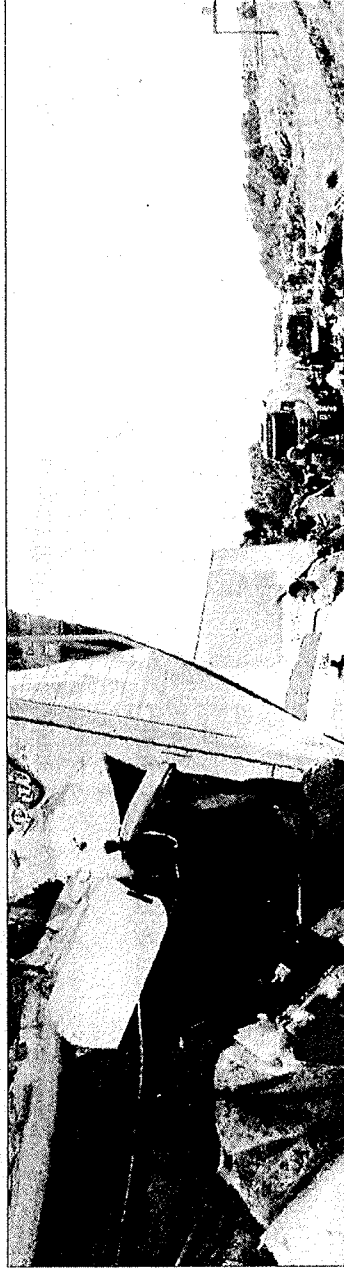

Suspeito de armazenar pornografia infantil é preso

Um homem foi preso pela Polícia Civil, suspeito de estupro de vulnerável contra uma criança. Ele também é investigado por produzir e armazenar material pornográfico de crianças e adolescentes. Página 07

Criança denuncia agressão e ameaça e pai é preso

Uma criança de 09 anos contou à Guarda Municipal que vinha sofrendo agressões constantes e ameaças do próprio pai, após a abordagem dos militares. O homem confes-

Nova administração na BR-277 inicia às 0h do dia 28 de fevereiro

A Via Araucária iniciará a administração das rodovias do Lote 01, que inclui a BR-277 e PR-423, leiloado ainda em 2023, às 0h da próxima quarta-feira (28). A concessionária apresentou a frota composta de 37 veículos, que também será operada por uma equipe de 420 colaboradores e divulgará números de emergência. Página 05

Policiais encontram barricada no Bom Jesus

Em patrulhamento ostensivo em combate ao tráfico de drogas, policiais militares encontraram uma barricada em via pública no bairro Bom Jesus. Página 07

Homem confessa



OAB CAMPO LARGO ADVERTE: GOLPE DO ADVOGADO FALSO ENGANA CLIENTES

Golpistas estão se passando pelo advogado Dr. Luciano Batista de Lima, oferecendo valores fictícios de ações contra o INSS e solicitando pagamentos indevidos. OAB-Paraná orienta sobre como proceder em caso de abordagem suspeita e faz alerta à população. Página 05

PROFESSOR É INVESTIGADO POR ABUSAR DE CRIANÇAS EM UMA ESCOLA PARTICULAR

O Ministério Público do Paraná ofereceu denúncia criminal contra um homem investigado por estupro de vulnerável e armazenamento de pornografia infantil. Ele, na condição de professor auxiliar de uma escola particular do município, teria praticado abusos sexuais contra duas crianças que frequentavam a instituição de ensino. Página 07

FOLHA DE CAMPO LARGO

Edição 1820 - Campo Largo, 08 de março de 2024
Diretor Fundador: Germano José de Oliveira



R\$ 3,00

f folhadecampolargo guiacampolargo podcastbonsdepapo podmedicinaevidencia

www.folhadecampolargo.com.br | guia.folhadecampolargo.com.br | (41) 3032-4366 | 99153-8629

Rapaz é encontrado morto e pode ser segundo homicídio do ano na cidade

Homem encontrado morto nas proximidades do Cemitério Municipal Santo Ângelo, no bairro Bom Jesus, nos primeiros minutos da madrugada de sexta-feira (01/03), foi identificado no IML de Curitiba e a Polícia Civil trabalha na investigação como o segundo homicídio de 2024. Durante a sexta-feira, foi identificada a vítima como sendo o técnico de enfermagem Jeferson Reis, de 34 anos de idade. Página 08

Vítima de atropelamento na antiga BR-277 morre no hospital

Cidade será beneficiada por obras com a nova concessão das rodovias

SUSPEITOS DE HOMICÍDIO NO BOM JESUS SÃO PRESOS PELA POLÍCIA CIVIL

Um homem e uma mulher acusados do homicídio de Jefferson Reis, de 34 anos, no início de março, foram presos pela Polícia Civil. Página 08

PRESO POR TRÁFICO DE DROGAS E CORRUPÇÃO DE MENORES

Um homem de 24 anos acabou preso pela Polícia Militar, no bairro São Vicente, após abordagem e constatação de drogas e dinheiro, além da presença de quatro menores. Página 08

HOMEM É CONDENADO A MAIS DE 22 ANOS DE PRISÃO

Acusado de matar Brendon Pantaleão da Silva, de 27 anos, no início de março de 2022, foi condenado a mais de 22 anos de prisão em júri popular. Página 08

Ventania e temporal deixam rastros de destruição na cidade

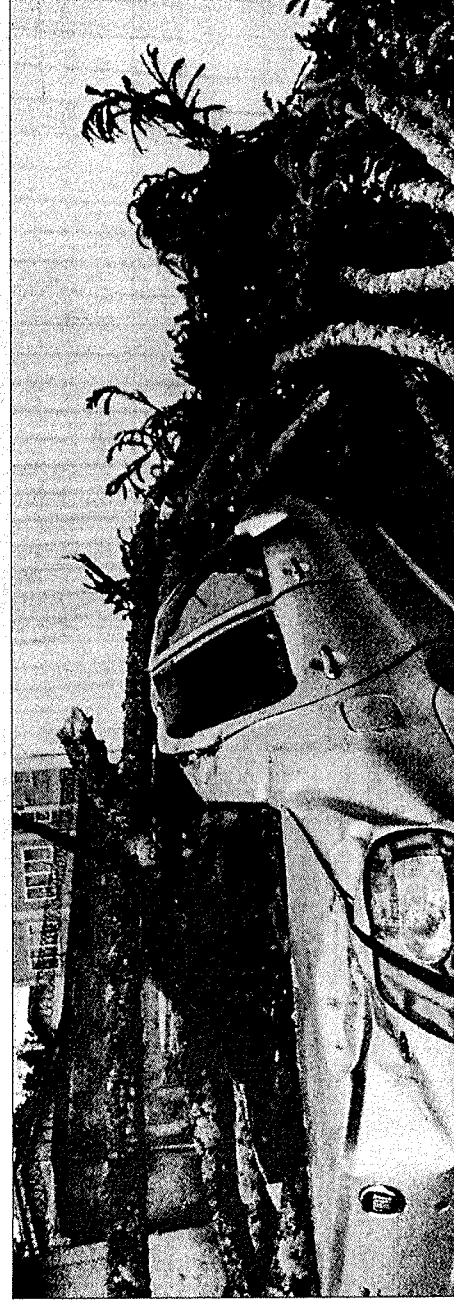

Saúde registra aumento em atendimentos em 2023

Secretaria de Saúde divulgou dados sobre aumento nos atendimentos realizados na UPA 24h e nas UBSs do município ao longo de 2023. Página 06

Semana Santa evidencia jejum, oração e penitência

Quaresma é tempo de reflexão e os fiéis são chamados

Caminhões invadem pista contrária e acidente deixa três feridos na BR-277

Foto: PRF

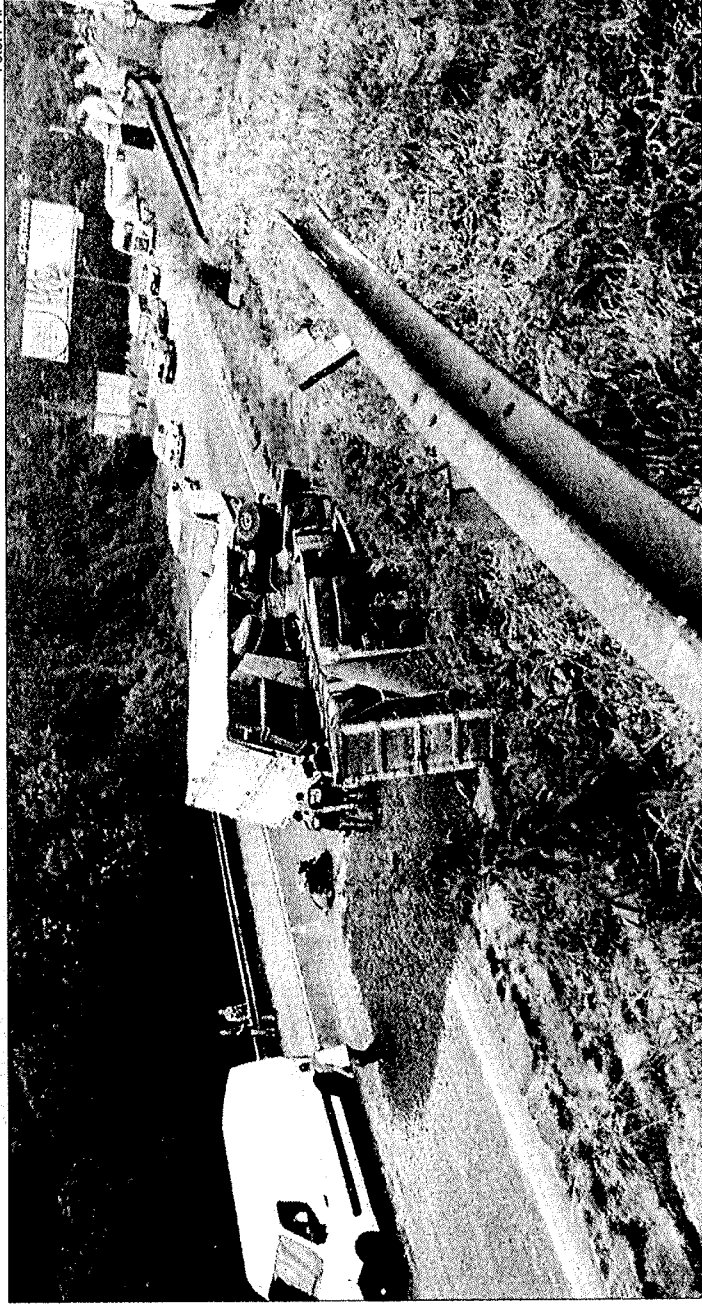

Um grave acidente envolvendo três caminhões na BR-277 deixou três pessoas feridas e interditou parcialmente a BR-277 sentido Campo Largo, na tarde desta quinta-feira (11). Conforme informações iniciais, duas vítimas

Grave acidente tira a vida de segurança campo-larguense

Um grave acidente na Rodovia do Xisto, município de Araucária, causou morte do segurança campo-larguense Marcos Antônio Rodrigues, de 43 anos de idade. Página 07

Homem é preso acusado de tentativa de homicídio

Um jovem de 19 anos foi preso pela Polícia Civil pelo crime de tentativa de homicídio qualificado. Ele teria desferido golpes de arma branca contra o irmão mais velho. Página 07

Caminhão passa por cima de pé de criança de 10 anos

Uma criança de 10 anos, que estava andando de bicicleta, precisou ser socorrida após um caminhão passar por cima do seu pé na região da Ferraria. Página 08

MÃE E FILHO MORREM EM ACIDENTE EM Balsa Nova

Karina Amâncio, de 44 anos, e seu filho, Eduardo Amâncio Martins, de 22 anos, morreram em decorrência de uma colisão frontal com caminhão, em Balsa Nova. Página 08

JOVEM COLIDE CONTRA MURO E É SOCORRIDA

Uma jovem motorista de 21 anos foi socorrida por equipes do Corpo de Bombeiros e Samu, após colidir contra o muro de uma casa em Balsa Nova. Página 08

SUSPEITOS DE TRÁFICO SÃO PRESOS NO ITAQUI

Uma denúncia levou a Polícia Militar a prender dois suspeitos, de 20 e 26 anos, por tráfico de drogas na região do Itaqui. Página 08

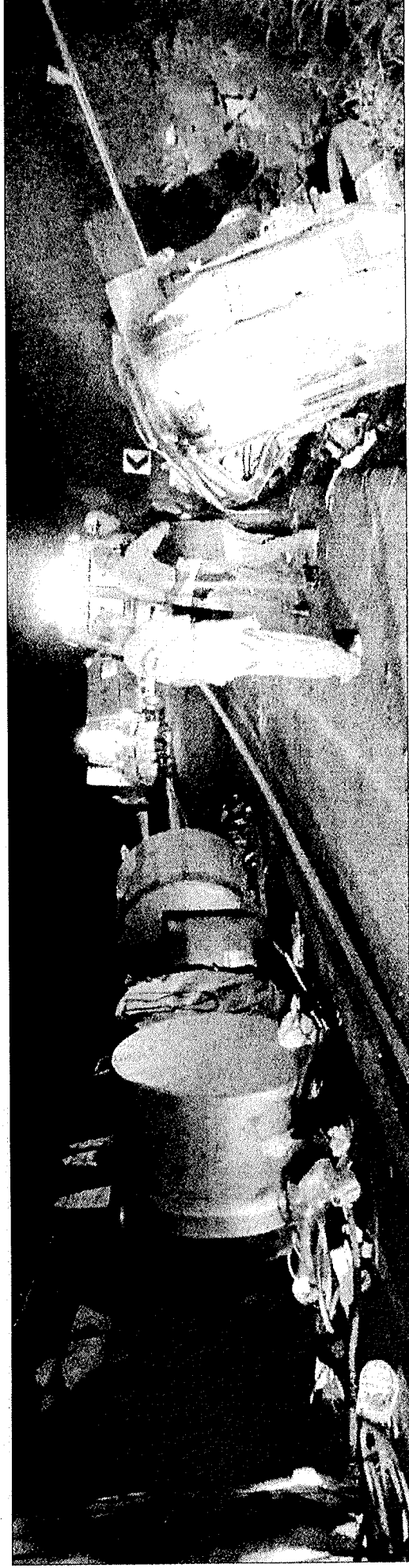

Empresário tem morte instantânea após ser atingido por bobina na 277



CAMPO-LARGUENSES SE UNEM E SOMAM TONELADAS DE DOAÇÕES PARA AS FAMÍLIAS GAÚCHAS

Chuva e enchente que devastou 417 das 497 cidades do Rio Grande do Sul, deixando mais de 1,4 milhão de pessoas afetadas e 100 mortos, gerou grande comoção em todo o Brasil e em Campo Largo. Uma grande corrente de solidariedade uniu a cidade em torno da causa e toneladas de mantimentos foram enviados. Campo-larguenses que estão no local compartilham a experiência de ajudar o próximo diante de um cenário triste e preocupante. Páginas 03, 04 e 05

FOLHA

DE CAMPO LARGO

Edição 1829 - Campo Largo, 10 de maio de 2024
Diretor Fundador: Germano José de Oliveira

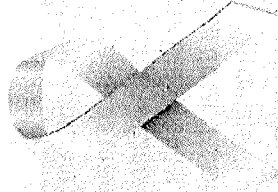

ANO
36

R\$ 3,00

[f](#) folhadecampolargo [i](#) guiacampolargo [i](#) podcastbonsdepapo [i](#) podmedicinaevidencia

www.folhadecampolargo.com.br | guia.folhadecampolargo.com.br | (41) 3032-4366 | 99153-8629

Mulher é encontrada morta em cava e testemunha é presa com arma

Quase 500 pessoas atendidas em um dia no Fórum Eleitoral

Jovem vítima de acidente no Centro morre no hospital

Página 07

Quarta-feira (08) foi o último dia para alistamento, transferências e regularização do título de eleitor em todo o País. Em Campo Largo, a fila no Fórum Eleitoral iniciou às 07h30 e foram mais de 500 pessoas atendidas.



Luciane da Silva Lima, de 37 anos, foi encontrada morta dentro de uma das cavas

Acusado de abuso contra crianças é condenado a 41 anos de cadeia

Câmara Municipal de Balsa Nova aprova novo subsídio para 2025

Em meio a protestos e polêmicas, com sessão ordinária suspensa por alguns minutos, a Câmara Municipal de Vereadores de Balsa Nova aprovou novos valores para subsídio de cargos do prefeito, vice-prefeito, procurador e secretários. Os aumentos ficaram entre 5 e 35%, a depender do cargo. Página 05

Integração de Muralhas Digitais aumentará segurança na RMC

Campo Largo participou de um consórcio das Guardas Municipais da Região Metropolitana de Curitiba, que discutiu e aprovou a integração de Muralhas Digitais na região, levando mais segurança às cidades. Página 06



DIVERTIDA MENTE

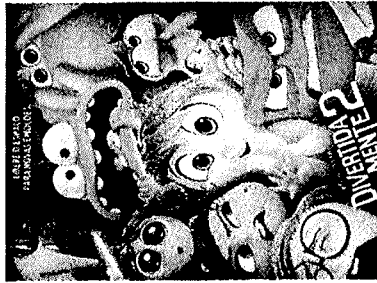

Psicóloga fala sobre a importância de conversar sobre as emoções e vivenciar diferentes experiências, para o amadurecimento emocional. O assunto é tema de filme.

Página 12

100 ANOS DE CESF

Homem é preso
por tráfico de drogas

Campo Largo tem acréscimo discreto
em território após definição do IAT

Operação conjunta leva seis pessoas para a cadeia

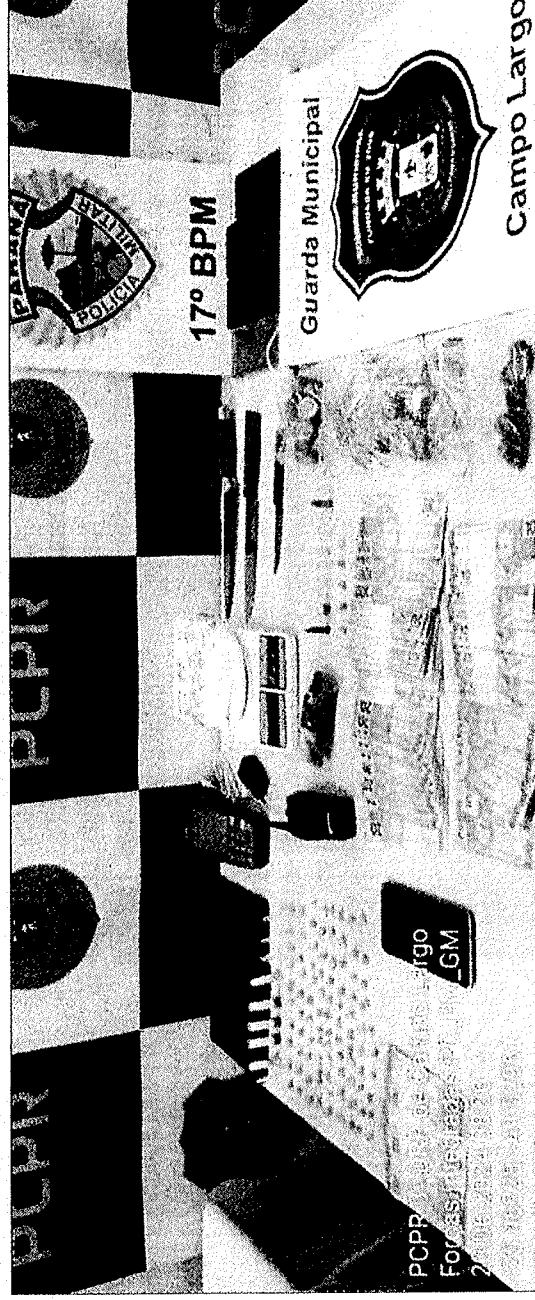

Foi deflagrada nesta quinta-feira (20) uma operação conjunta entre Polícia Civil, Polícia Militar e Guarda Municipal, que resultou na prisão de seis pessoas pelo envolvimento com o tráfico de drogas. A investigação apontou a existência da associação criminosa para a prática do tráfico de drogas em condomínio.

Página 08

Durante a operação foram apreendidas drogas, aparelhos celulares, rádio comunicadores, entre outros

R\$ 100 milhões de investimento e 300 empregos com a Biogénesis Bagó

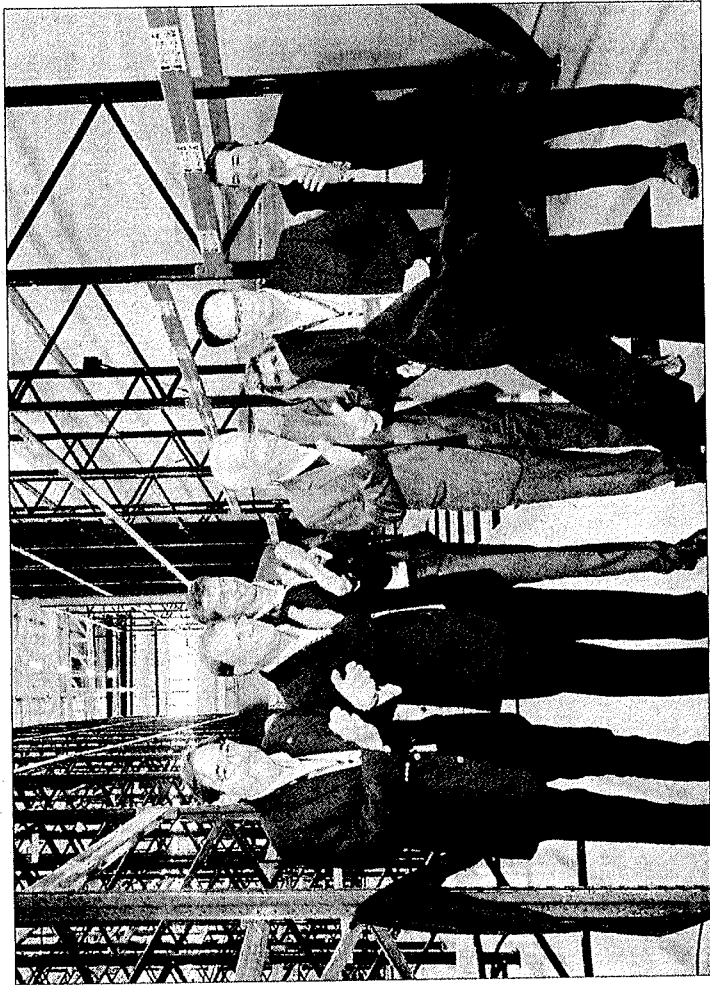
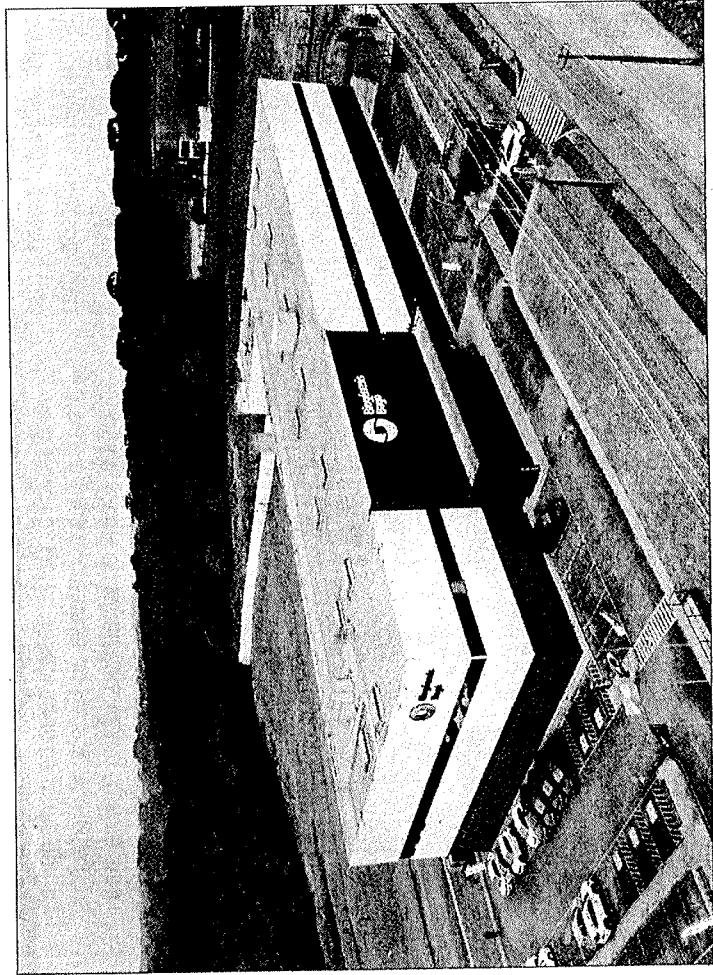

Com a nova planta em Campo Largo, a gigante argentina Biogénesis Bagó se torna a maior produtora de vacinas veterinárias da América Latina e uma das 10 maiores empresas do mundo no setor. Por ano, a fábrica produzirá cerca de 10 milhões de doses de imunizantes. Representantes da diretoria da multinacional e autoridades acompanharam a importante inauguração, que trará 300 novos empregos diretos e indiretos para Campo Largo. Página 03

HOMEM AGRIDE COMPANHEIRA POR ELA "NÃO TER FEITO O JANTAR"

Uma mulher foi espancada pelo seu companheiro, o qual chegou embriagado em casa e descobriu que a esposa não havia preparado o jantar. Ela conseguiu fugir pela manhã, quando pediu ajuda, e ele foi preso. Página 07

DENUNCIA VIZINHO POR SOM ALTO E É AGREDIDA DENTRO DA PRÓPRIA CASA

Uma mulher e seus filhos, inclusive uma criança autista de 06 anos, tiveram a casa invadida após denunciar o vizinho por som alto, no bairro Rivabem. Segundo relato, a agressão aconteceu após o retorno da delegacia. Página 08

Suspeito morre em confronto com a Polícia no Jardim das Acácias

Um indivíduo morreu na manhã desta quinta-feira (25/07) após um confronto com a polícia no bairro Jardim Acácias. O suspeito, identificado como Murilo Nascimento Alfano, de 24 anos, foi alvejado durante uma tentativa de abordagem pela ROTAM e não resistiu aos ferimentos. Página 07

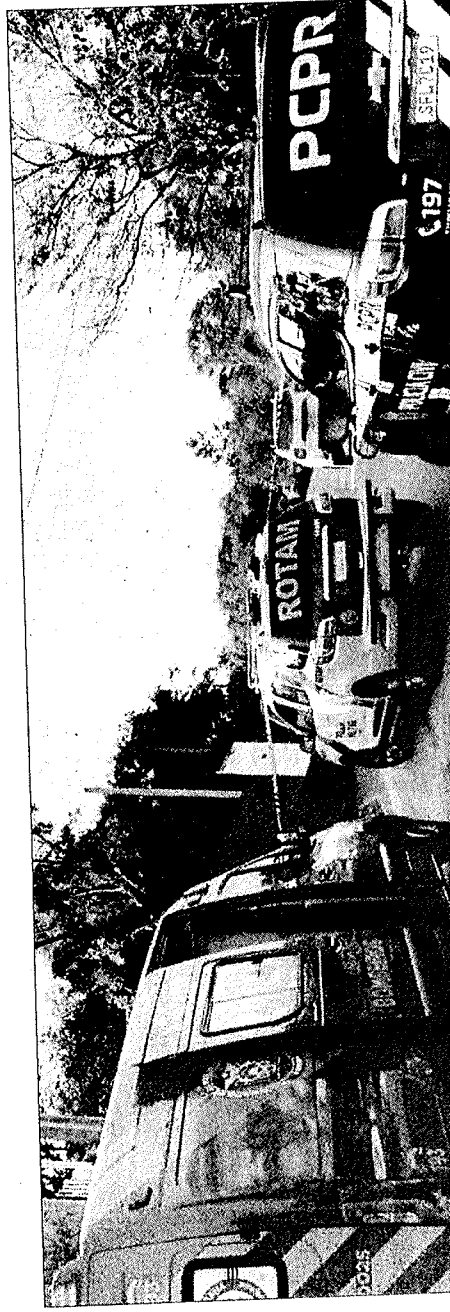

Motociclista morre após 40 dias de internamento

O motociclista Dirceu

Mulher morre após cair de ônibus em movimento e empresa investiga o caso

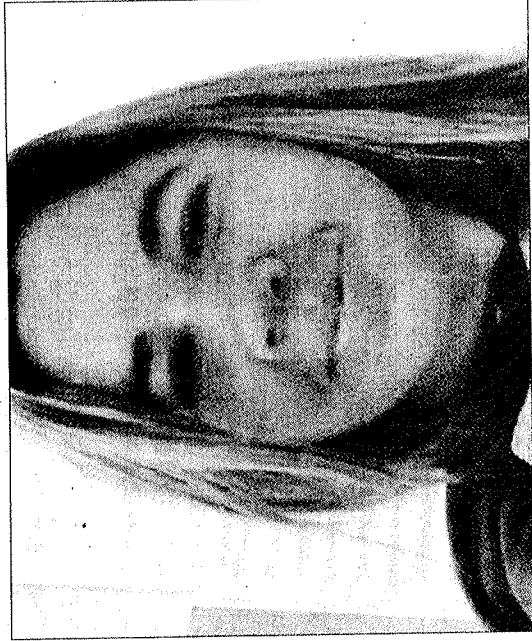

Após pouco mais de dez dias internada, Walquiria Kloch Padilha, de 34 anos, que sofreu uma queda do ônibus coletivo no dia 19, veio a óbito. Empresa está investigando as causas do acidente. Página 08

Política de preços do gás preocupa Incepa, que teme prejuízos e demissões

Segundo informações da Roca Brasil Cerâmica, a reestruturação tarifária proposta pela Compagas, que entrou em vigência desde essa quinta-feira (01/08), pode arriscar a continuidade da operação do segmento industrial no Paraná, podendo inclusive acarretar em demissões e diminuição de renda para os paranaenses de maneira geral. Página 03

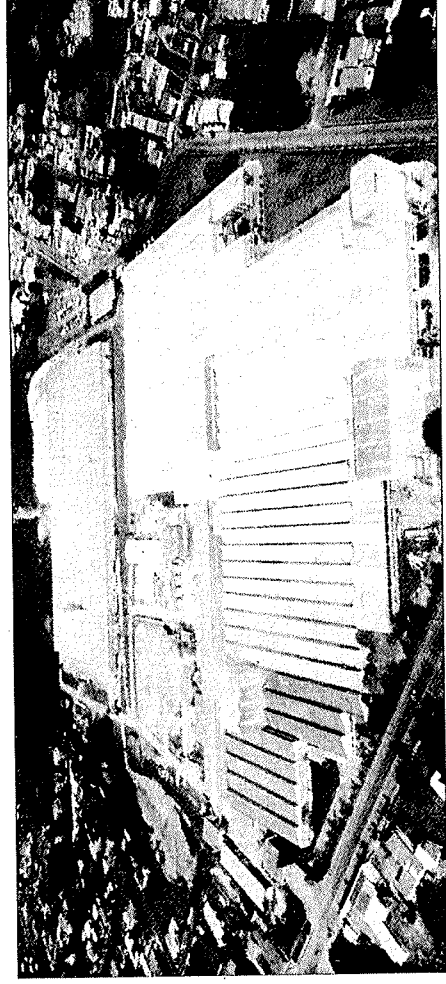

Instituições municipais e estaduais celebram excelentes resultados do Ideb

Socorrido em estado grave

Motociclista é socorrido em estado grave após colidir com anteparo no Botiatuva. Página 09

Embriagado e ao volante

Homem é preso após pela Polícia Militar após colidir com veículo em trailer. Ele estava alcoolizado. Página 09

Estupro de vulnerável

Polícia Civil captura ho-



A nota geral de Campo Largo foi de 6,9, superior às notas do Paraná e do Brasil no Ensino Fundamental Anos Iniciais

O Índice de Desenvolvimento da Educação Básica (Ideb) de 2023 divulgado pelo Ministério da Educação (MEC) mostrou que Campo Largo avançou e tem notas mais altas que antes da pandemia. A média municipal chegou a superar a média estadual, que já é maior que a média nacional. O Colégio São Pedro e São Paulo está entre as 10 maiores notas de instituições estaduais do Paraná. Página 03

Campo-larguense nas Olimpíadas de Paris

Renan Dias Luz foi um dos brasileiros que teve a oportunidade de participar da Maratona Para Todos, realizada durante as Olimpíadas de Paris. Página 06

1.806 documentos aguardam retirada

Instituto de Identificação aguarda 1.806 necropsias para re-

Mais de 200 celulares apreendidos viriam para Campo Largo

Uma ultrapassagem proibida levou a Polícia Rodoviária Federal a abordar um veículo que transportava mais de 200 aparelhos celulares contrabandeados. Segundo informações, o motorista traria a carga para Campo Largo. Página 07



O motorista relatou aos policiais que tem uma loja de eletrônicos em Campo Largo

Família faz campanha de arrecadação para compra de medicamento e salvar a "Pri"

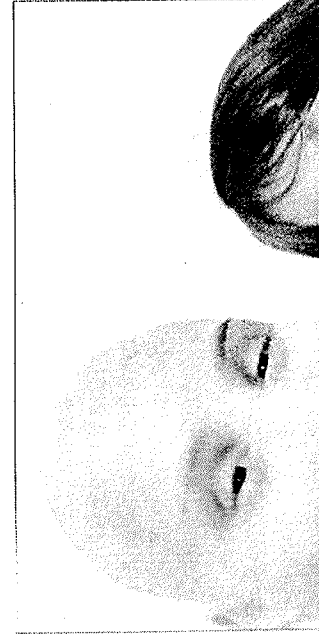

Campanha "Salve a Pri" está em andamento e busca arrecadar mais de R\$ 150 mil para a compra de um medicamento que pode salvar a vida de Priscilla da Silva, de 33 anos, que luta contra um câncer raro. Ela conta como descobriu a doença e sobre o tratamento. Página 04

Seções de votação têm mudanças de endereços e eleitores devem ficar atentos

Seções do Colégio Estadual Cívico-Militar Macedo Soares, Colégio Estadual Cívico-Militar Djalma Maranhão, Caic, Colégio Estadual Constantino Marochi, Centro de Convivência Durval Weber e Associação de Moradores Itaquí de Cima tiveram alterações. Página 02

Gui Khury promove o 3º MegaPark em Campo Largo neste final de semana

Com a presença confirmada de vários atletas do skate, será realizado neste final de semana o 3º MegaPark, com transmissão nacional. Confira a programação. Página 06

Engavetamentos deixam um morto e sete feridos em Balsa Nova

Três engavetamentos seguidos na BR-277, próximo das 7h20 desta quinta-feira (10), resultaram na morte de um homem de 57 anos e deixaram mais sete pessoas feridas. A rodovia ficou bloqueada por horas, causando um congestionamento de 29 km, até ser liberada, perto das 15h. A Polícia Rodoviária Federal investiga as causas. Página 08

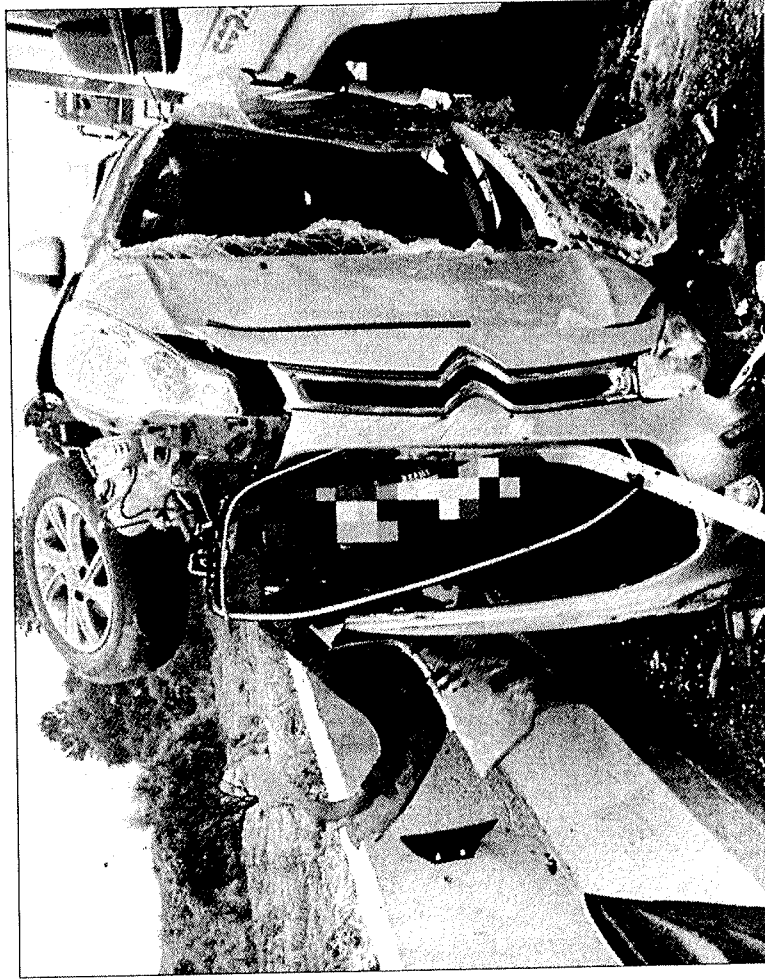

Quatro pessoas presas por homicídio qualificado em operação

Uma operação conjunta entre Polícia Civil, Polícia Militar e Guarda Municipal de Campo Largo resultou na prisão de quatro homens, acusados do crime de homicídio qualificado, em julho deste ano, contra um rapaz de 20 anos. Página 08

Motorista de van escolar é denunciado por estupro de vulnerável

Foi preso nesta terça-feira (08) um motorista de van escolar denunciado pelo Ministério Público do Paraná pelo crime de estupro de vulnerável. Segundo a denúncia, ele teria praticado o crime de estupro de vulnerável contra uma criança de 12 anos, durante uma viagem escolar. A denúncia foi feita por uma mãe de família, que alega que a criança foi estuprada durante uma viagem escolar. A denúncia foi feita por uma mãe de família, que alega que a criança foi estuprada durante uma viagem escolar.

Menino é resgatado ileso após queda em vão de cinco metros

É TRAÍDA E AMEAÇADA PELO MARIDO

Uma mulher flagrou seu companheiro beijando outra mulher no Ouro Verde, mas foi ameaçada caso chamasse a GM.

Página 08

ACIDENTE GRAVE EM AÇUDE

Um homem sofreu um grave acidente enquanto brincava em um açude e precisou ser helicotado para o hospital.

Página 08

PRETOS POR HOMICÍDIO QUALIFICADO

Dois homens foram presos pela PCPR, acusados de envolvimento em um duplo homicídio em setembro deste ano. Pa-

gina 08



Natal Premiado Acicla terá R\$ 90 mil em prêmios e inicia dia 25

A campanha terá lançamento com a chegada do Papai Noel, que passará por diversos bairros de Campo Largo e o retorno do trenzinho pelo Centro a partir do dia 08 de dezembro. A

avertativa para as vendas é a mais notívula possível. Página 02

Morte por afogamento no litoral

Um jovem trabalhador perdeu a vida aos 25 anos, após se afogar no litoral paraense. Jhonatan dos Santos Rangel estava com amigos, quando desapareceu na água e, mesmo com manobra de reanimação, não sobreviveu. Página 12

Padre Chiquito despede-se dos fiéis

O pároco da Igreja Nossa Senhora da Piedade, Valdirlei Augusto Chiquito, despede-se de Campo Largo. Ele será transferido, após mais de seis anos de serviço pastoral. Página 06

Retrospectiva de fatos marcantes

Campo Largo viveu um 2024 de acontecimentos marcantes. Confira a retrospectiva, mês a mês, de fatos que movimentaram a cidade. Páginas 04 e 05

ORIENTAÇÕES
SHOW LUAN
PEREIRA

Página 03

SAGRADA
RECEBE SELO
ANTIRRACISTA

Página 06

PRESO
COM 6KG
DE COCAÍNA

Página 12

Valentina Druziki Sura comemora ótimos resultados

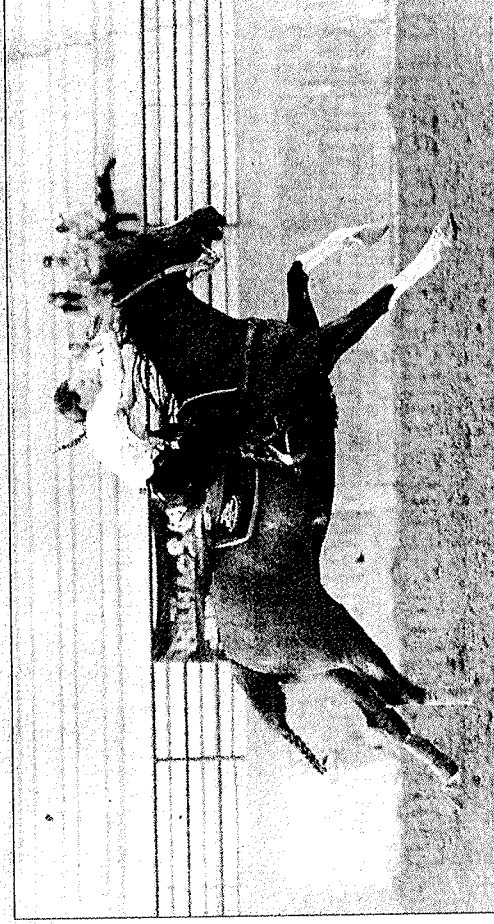

Ano de muitas conquistas para a amazona Valentina Druziki Sura, que aos 15 anos de idade está se destacando em rodeios e provas de três tambores. Página 16

Marginais matam animal e aterrorizam casal de idosos em roubo no interior

No último domingo (05/01), um casal de idosos foi vítima de um roubo seguido de extrema violência no Distrito de Três Córregos, em Campo Largo. Durante a ação, os marginais invadiram a propriedade, renderam as vítimas e, para aterrorizar ainda mais, mataram um animal na frente do casal. A Polícia Civil investiga o caso e busca os responsáveis. Página 08

Poderes Executivo e Legislativo são empossados para a gestão 2025-2028

Com foco na Saúde e Educação, Clevinho inicia gestão em Balsa Nova

O prefeito Clevinho Poletto fala sobre os planos para transformar a realidade de Balsa Nova, com a inauguração de novos serviços e a melhoria da qualidade de vida da população. Traz ainda sobre a reestruturação da Festa do Milho, prevista para 2026. Página 05

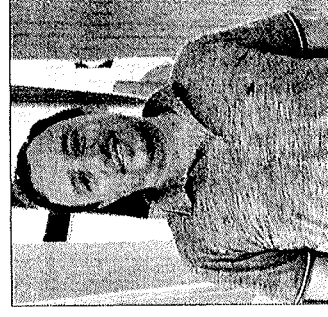

Maurício Rivabem assume a primeira vice-presidência da Assomec

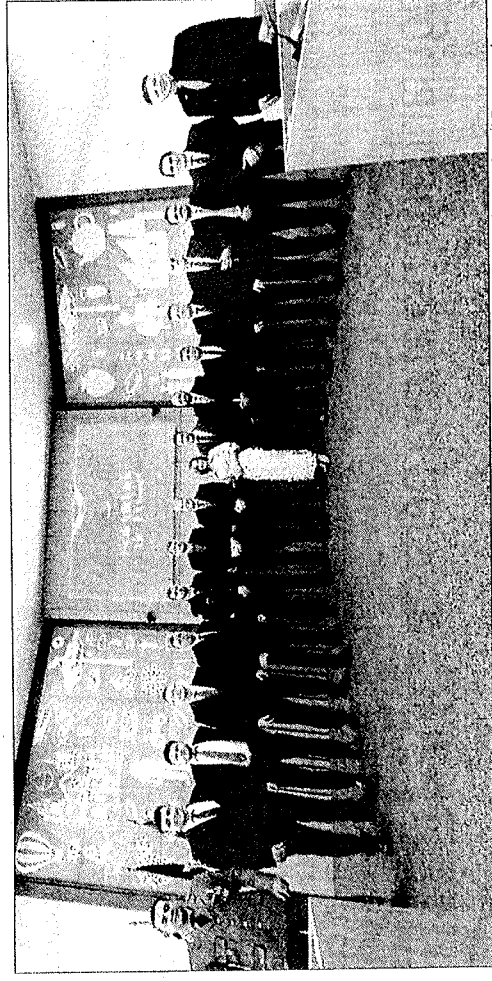

MORRE
ATROPELADO
NA BR-277

Página 08

AUTUAÇÃO POR
PERTURBAÇÃO
DO SOSSEGO

Página 08

PREFEITURA

Eloah Pietra é resgatada de cativeiro em Campo Largo

A bebê Eloah Pietra, de 1 ano e 6 meses, sequestrada por uma suspeita que se passou por profissional de saúde ao abordar a mãe, no bairro Parolin, em Curitiba, foi encontrada em um cativeiro em Campo Largo. Segundo informações, a menina foi encontrada com os cabelos cortados, tingidos e alisados. Suspeita afirma que queria criar a menina como filha. Ciosp teve atuação célere e importante para solução do caso. Página 07

HOMEM É ENCONTRADO MORTO

Eliezer de Oliveira Ramos, de 34 anos, foi encontrado morto em via pública, na região do Boticatuba, com ferimentos pelo corpo. Página 06



Idoso de 78 anos morre após ser atacado por cães no interior do município

Dois idosos acabaram sendo atacados por cães no interior do município. Eles chegaram a ser encaminhados para atendimento na Unidade de Pronto Atendimento (UPA), porém, Antônio Wosniak (78) não resistiu aos ferimentos e faleceu. Página 08

Suspeitos de roubo de carga morrem em confronto com o Bope em Balsa Nova

Três homens suspeitos de roubo de carga morreram após confronto com o Bope, na região de São Luiz do Purunã, em Balsa Nova. O confronto aconteceu depois da Praça de Pedágio, após uma tentativa de abordagem. Página 06



Comoção e pedido por justiça na morte de Braz Morais



Estudantes campo-larguenses recebem kit escolar da Secretaria de Educação do Estado

No retorno das aulas e início do ano letivo de 2025, os estudantes campo-larguenses da rede estadual receberam kits escolares com materiais, ofertados gratuitamente pelo Governo do Paraná. O secretário da pasta, Roni Miranda, esteve no Colégio Augusto Vanin, no Jardim Rondinha, para entregar em mãos aos alunos. Página 03

"Aprender, Inovar e Transformar" é o lema de trabalho da rede municipal de ensino

Em um evento de acolhida aos estudantes e comunidade escolar realizado na Escola Municipal Anderson Paulart Junior, a Secretaria Municipal de Educação apresentou o lema de trabalho para o ano letivo de 2025, focado em inovação e manutenção da qualidade de ensino. Página 04

Câmara Municipal retorna às sessões legislativas e votação para comissões

FOCOS DE ESCORPIÕES NOS BAIRROS

Saúde municipal alerta para o aparecimento de escorpiões em bairros da cidade. Leitora relata sobre picada e dor intensa. Página 12

ATUALIZAÇÃO DE PLANTA GENÉRICA

TCE-PR determina que Prefeitura de Campo Largo atualize a planta genérica.

Campo Largo conquista Delegacia Cidadã e registra queda histórica na criminalidade

Após anos de espera, Campo Largo finalmente receberá a tão aguardada Delegacia Cidadã. O prefeito Maurício Rivabem confirmou que as tratativas estão em andamento para a aquisição do terreno onde a nova delegacia será construída, com um projeto de dois andares e a possibilidade de um atendimento especializado para mulheres. Esta obra é vista como uma grande conquista para a cidade, que também celebra uma significativa redução na criminalidade, com o menor índice de furtos e roubos da região. A cidade se destaca ainda pelo sucesso da Mulher Virtual, que ajudou na recuperação de veículos e no combate ao tráfico de drogas, refletindo um avanço na segurança pública. Página 03

ATROPELADO

Adriano Francisco Fontana, de 46 anos, morreu após ser atropelado por um veículo na BR-277, na serra de São Luiz do Puerari. Página 08

PRISÃO

A Polícia Civil prendeu nesta terça-feira (18) os suspeitos do latrocínio que vitimou Eliezer de Oliveira Ramos em Campo Largo,...

FUTEBOL AMERICANO



Conheça a história de Iván Bonatti...



598 MEDIDAS PROTETIVAS EXPEDIDAS EM CAMPO LARGO NO ANO DE 2024

Os dados são da Delegacia de Campo Largo, que revelou ainda que até o dia 21 de fevereiro, 107 medidas protetivas foram solicitadas. Delegada Mariana Cantu fala sobre situações mais recorrentes no município e dá orientações importantes. Página 07





FOLHA

DE CAMPO LARGO

Edição 1870 - Campo Largo, 07 de março de 2025
Diretor Fundador: Germano José de Oliveira

ANO
36

R\$ 3,00

 folhadecampolargo  guiacampolargo  podcastbonsdepapo  podmedicinaemevidencia

campolargo.com.br | guia.folhadecampolargo.com.br | (41) 3032-4366 | 99153-8823

Casos de violência doméstica

2

Idoso de 72 anos morre ao chegar para trabalhar

Um idoso foi encontrado morto após sofrer uma queda de bicicleta, no portão da empresa onde trabalhava, próximo das 06h30 de segunda-feira (24). Causa da morte está sendo investigada pelo IML. Página 07

Homem morre atropelado por pick-up na BR 277

Identificado apenas como Rodrigo, natural da cidade de Palmeira, o homem de 45 anos acabou sendo atropelado por uma pick-up, na região do km 128, da BR 277. Chegou a ser socorrido, mas não resistiu. Página 08

Comunidade se comove com morte de jovem na 277

O falecimento de Jhonatan Alberto Paulino de Jesus, de 24 anos, atropelado por uma caminhonete após sair do trabalho, na BR-277, gerou grande comoção em toda a comunidade. Página 08

Eleição suplementar do Conselho Tutelar neste domingo

Sete candidatos disputam uma vaga como titular no

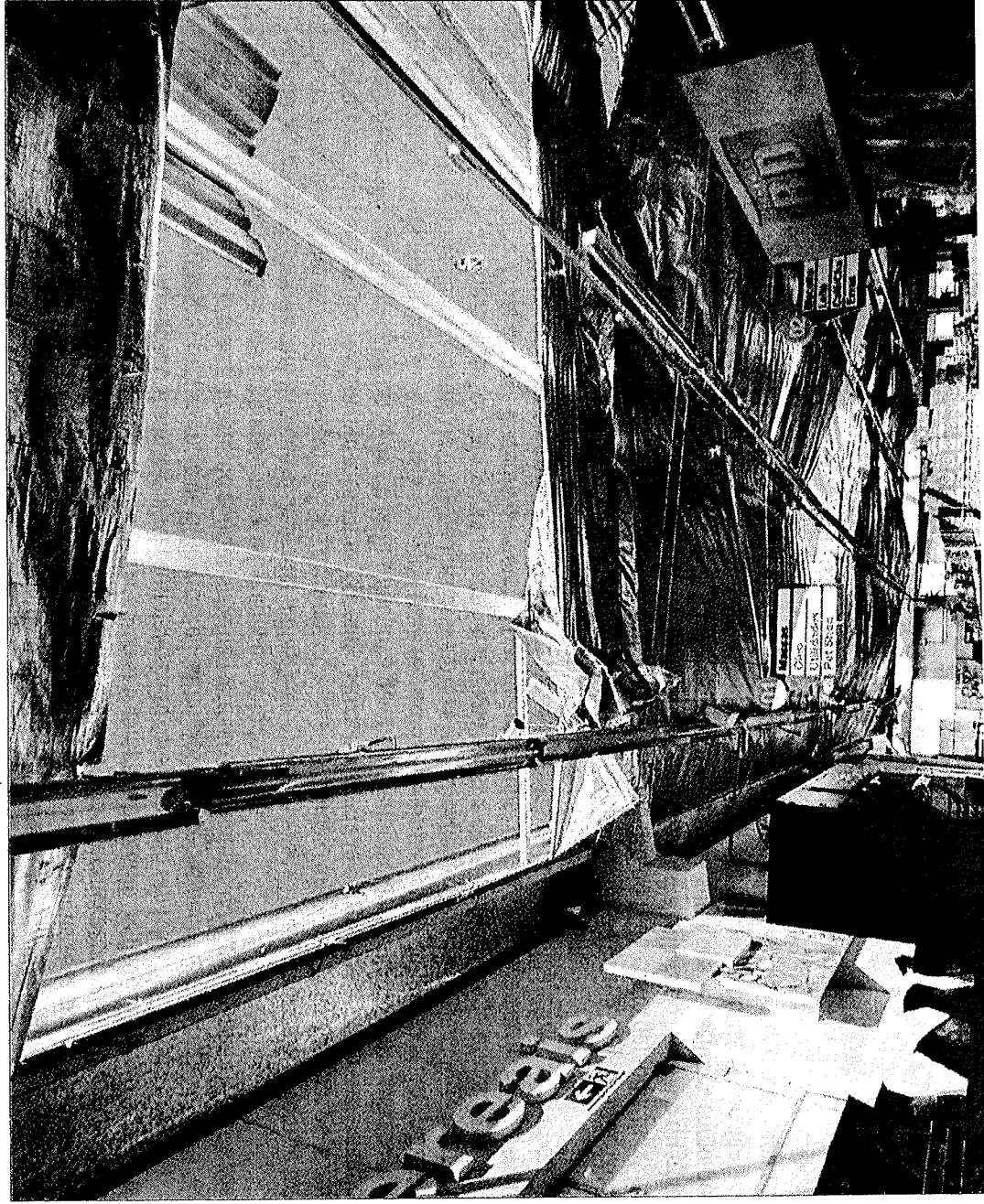

Grave explosão em empresa de gás resulta em morte e muita preocupação

415 PÉS DE MACONHA

A Rotam localizou uma grande plantação de maconha em residência na Ferraria. Outros entorpecentes foram apreendidos. Página 08

MORRE AFOGADO

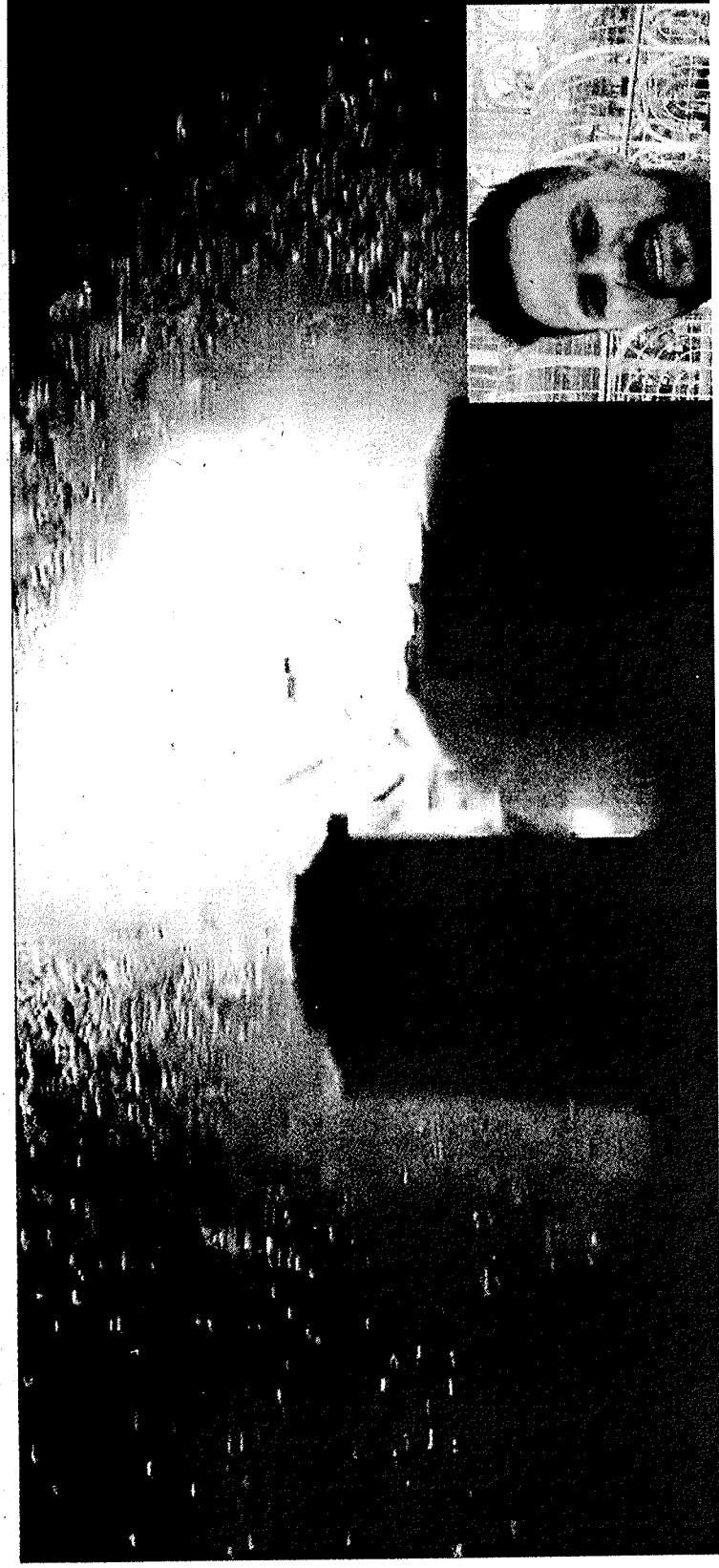



REPÚBLICA FEDERATIVA DO BRASIL
ESTADO DO PARANÁ
FORO REGIONAL DA COMARCA DE CAMPO LARGO

OFICIO DO DISTRIBUIDOR E ANEXOS
RUA JOANIN STROPARO, S/N - CENTRO
CAMPO LARGO/PR - 83601460

TITULAR
JOSE VEDOLIM TEIXEIRA
JURAMENTADOS
FERNANDA VIEIRA LOURENÇO
JULIANA SCAPIN ZAPCHON
ROSIMERI DAS GRAÇAS BUENO
VICTOR GUILHERME MAZUR

Certidão Negativa
Para efeitos Cíveis

Certifico, a pedido de parte interessada, que revendo os livros e arquivos de distribuição, Ações: CONCORDATA, FALENCIA, RECUPERAÇÃO JUDICIAL, EXTRAJUDICIAL sob minha guarda neste cartório, verifiquei NÃO CONSTAR nenhum registro em andamento contra:

EDITORA FOLHA DE CAMPO LARGO LTDA ME

CNPJ 81.109.399/0001-45, no período compreendido desde 02/08/1974, data de instalação deste cartório, até a presente data.

CAMPO LARGO/PR, 08 de Abril de 2025, 13:57:29



Certificação

FERNANDA VIEIRA LOURENÇO

FERNANDA APARECIDA VIEIRA
LOURENCO:06 [REDACTED] .03'00'

Assinado de forma digital por
FERNANDA APARECIDA VIEIRA

(Handwritten signature)

Custas = R\$ 42,95

Página 0001/0001

Resolução 213/2018 - Competência para processar e julgar passa a ser do Foro Central de

(Handwritten mark)

Data da consulta: 08/04/2025 16:48:21

Identificação do Contribuinte - CNPJ Matriz

CNPJ: 81.109.399/0001-45

A opção pelo Simples Nacional e/ou SIMEI abrange todos os estabelecimentos da empresa

Nome Empresarial: EDITORA FOLHA DE CAMPO LARGO LTDA

Situação Atual

Situação no Simples Nacional: Optante pelo Simples Nacional desde 01/07/2007

Situação no SIMEI: NÃO enquadrado no SIMEI

+ Mais informações

Voltar

Gerar PDF

R

2

Número: 26 Folha: 1

ntém este livro 43 folhas numeradas do No. 1 ao 43 emitidas através de processamento eletrônico dados, que servirá de Livro Diário da empresa abaixo descrita no período de 01/01/2024 a 31/12/2024.

me da Empresa: EDITORA FOLHA DE CAMPO LARGO LTDA

mo: Edição integrada à impressão de jornais diários

dereço: Rua R XV DE NOVENBRO, 2190

plemento: SALA 10

irro: CENTRO

início: CAMPO LARGO

tado: PR

scrição no CNPJ: 81.109.399/0001-45

scrição Estadual.....: 9099292374

gistro na junta.....: 41202117140 Data registro: 13/01/1989

scrição Municipal.....: 3523

erramento do exercício social em: 31/12/2024

.MPO LARGO, 01/01/2024

FRMANO JOSE DE OLIVEIRA
CIO ADMINISTRADOR
{

LETICIA FEDALTO ROSSA
Contador
Reg. r
CPF: (



BALANCETE

Ítem	Descrição da conta	Saldo Anterior	Débito	Crédito	Saldo Atual
1	ATIVO	113.549,90D	425.364,33	422.950,92	115.963,31D
2	ATIVO CIRCULANTE	113.549,90D	425.364,33	422.950,92	115.963,31D
3	DISPONÍVEL	113.549,90D	425.364,33	422.950,92	115.963,31D
4	CAIXA	113.549,90D	425.364,33	422.950,92	115.963,31D
5	CAIXA GERAL	113.549,90D	425.364,33	422.950,92	115.963,31D
149	PASSIVO	113.549,90C	670.033,83	672.447,24	115.963,31C
150	PASSIVO CIRCULANTE	13.078,78C	291.523,97	293.427,52	14.982,33C
164	FORNECEDORES	270,64C	270,64	0,00	0,00
165	FORNECEDORES	270,64C	270,64	0,00	0,00
506	AMIL PLANO DE SAÚDE	270,64C	270,64	0,00	0,00
169	OBRIGAÇÕES TRIBUTÁRIAS	3.691,90C	53.180,43	54.392,60	4.904,07C
170	IMPOSTOS E CONTRIBUIÇÕES A RECOLHER	3.691,90C	53.180,43	54.392,60	4.904,07C
178	IRRF S/ FOLHA DE PAGAMENTO	4,88C	157,73	179,25	26,40C
479	SIMPLES NACIONAL A RECOLHER	3.687,02C	52.579,17	53.739,82	4.847,67C
491	CONTRIBUIÇÃO SINDICAL A RECOLHER	0,00	0,00	30,00	30,00C
903	TAXAS MUNICIPAIS A PAGAR	0,00	443,53	443,53	0,00
185	OBRIGAÇÕES TRABALHISTA E PREVIDENCIÁRIA	9.116,24C	102.922,16	103.115,93	9.310,01C
186	OBRIGAÇÕES COM O PESSOAL	7.265,10C	76.905,64	77.115,07	7.474,53C
187	SALÁRIOS E ORDENADOS A PAGAR	7.265,10C	76.905,64	77.115,07	7.474,53C
190	OBRIGAÇÕES SOCIAIS	1.851,14C	16.850,36	16.834,70	1.835,48C
191	INSS A RECOLHER	924,10C	8.742,87	8.643,54	824,77C
192	FGTS A RECOLHER	927,04C	8.107,49	8.191,16	1.010,71C
193	PROVISÕES	0,00	9.166,16	9.166,16	0,00
195	PROVISÕES PARA 13º SALÁRIO	0,00	9.166,16	9.166,16	0,00
200	OUTRAS OBRIGAÇÕES	0,00	9.150,74	9.918,99	768,25C
202	CONTAS A PAGAR	0,00	9.150,74	9.918,99	768,25C
510	HONORÁRIOS CONTÁBEIS	0,00	9.150,74	9.918,99	768,25C
207	DIVIDENDOS, PART. E JURO SOBRE O CAPITAL	0,00	126.000,00	126.000,00	0,00
208	DIVIDENDOS	0,00	126.000,00	126.000,00	0,00
210	DIVIDENDOS A PAGAR	0,00	126.000,00	126.000,00	0,00
242	PATRIMÔNIO LÍQUIDO	100.471,12C	378.509,86	379.019,72	100.980,98C
243	CAPITAL SOCIAL	100.000,00C	0,00	0,00	100.000,00C
244	CAPITAL SUBSCRITO	100.000,00C	0,00	0,00	100.000,00C
245	CAPITAL SOCIAL	100.000,00C	0,00	0,00	100.000,00C
524	RESERVAS	0,00	126.000,00	126.000,00	0,00
257	RESERVAS DE LUCROS	0,00	126.000,00	126.000,00	0,00
900	(-) DISTRIBUIÇÃO DE LUCROS	0,00	126.000,00	126.000,00	0,00
264	LUCROS OU PREJUÍZOS ACUMULADOS	471,12C	252.509,86	253.019,72	980,98C
265	LUCROS OU PREJUÍZOS ACUMULADOS	471,12C	252.509,86	253.019,72	980,98C
266	LUCROS ACUMULADOS	471,12C	126.000,00	126.509,86	980,98C
522	LUCRO DO EXERCÍCIO	0,00	126.509,86	126.509,86	0,00
269	CONTAS DE RESULTADOS - CUSTOS E DESPESAS	0,00	257.636,36	257.636,36	0,00
295	DESPESAS OPERACIONAIS	0,00	257.636,36	257.636,36	0,00
329	DESPESAS ADMINISTRATIVAS	0,00	257.636,36	257.636,36	0,00
330	DESPESAS COM PESSOAL	0,00	130.338,27	130.338,27	0,00
331	SALÁRIOS E ORDENADOS	0,00	84.488,38	84.488,38	0,00
334	13º SALÁRIO	0,00	10.844,04	10.844,04	0,00
335	FÉRIAS	0,00	12.323,31	12.323,31	0,00
337	FGTS	0,00	8.191,16	8.191,16	0,00
339	ASSISTÊNCIA MÉDICA E SOCIAL	0,00	40,00	40,00	0,00
902	ESTAGIÁRIOS CIEE	0,00	683,00	683,00	0,00
901	PLANO DE SAÚDE	0,00	13.768,38	13.768,38	0,00
340	ALUGUÉIS E ARRENDAMENTOS	0,00	22.606,00	22.606,00	0,00
341	ALUGUÉIS DE IMÓVEIS	0,00	22.606,00	22.606,00	0,00
345	IMPOSTOS, TAXAS E CONTRIBUIÇÕES	0,00	2.273,86	2.273,86	0,00
350	IMPOSTOS E TAXAS DIVERSAS	0,00	2.195,80	2.195,80	0,00
352	MULTAS DE MORA	0,00	78,06	78,06	0,00
353	DESPESAS GERAIS	0,00	102.418,23	102.418,23	0,00
354	ENERGIA ELÉTRICA	0,00	2.629,33	2.629,33	0,00
356	TELEFONE	0,00	661,33	661,33	0,00
357	DESPESAS COM SOFTWARES	0,00	2.380,78	2.380,78	0,00
361	ASSISTÊNCIA CONTÁBIL	0,00	10.978,49	10.978,49	0,00
362	SERVIÇOS PRESTADOS POR TERCEIROS	0,00	5.268,30	5.268,30	0,00
364	DESPESAS COM REPRODUÇÃO/IMPRESSÃO	0,00	80.500,00	80.500,00	0,00
402	CONTAS DE RESULTADO - RECEITAS	0,00	479.059,95	479.059,95	0,00

BALANCETE

lgo	Descrição da conta	Saldo Anterior	Débito	Crédito	Saldo Atual
404	RECEITA BRUTA DE VENDAS E SERVIÇOS	0,00	425.320,13	425.320,13	0,00
410	RECEITA DE PRESTAÇÃO DE SERVIÇOS	0,00	425.320,13	425.320,13	0,00
411	SERVIÇOS PRESTADOS	0,00	425.320,13	425.320,13	0,00
413	(-) DEDUÇÕES DA RECEITA BRUTA	0,00	53.739,82	53.739,82	0,00
424	(-) IMPOSTOS SOBRE VENDAS E SERVIÇOS	0,00	53.739,82	53.739,82	0,00
480	(-) SIMPLES NACIONAL	0,00	53.739,82	53.739,82	0,00
460	CONTAS DE APURAÇÃO	0,00	425.320,13	425.320,13	0,00
461	CUSTOS DOS PRODUTOS E SERVIÇOS VENDIDOS	0,00	425.320,13	425.320,13	0,00
471	APURAÇÃO DO RESULTADO DO EXERCÍCIO	0,00	425.320,13	425.320,13	0,00
472	APURAÇÃO DO RESULTADO DO EXERCÍCIO	0,00	425.320,13	425.320,13	0,00
473	RESULTADO DO EXERCÍCIO	0,00	425.320,13	425.320,13	0,00

GERMANO JOSE DE OLIVEIRA
SÓCIO ADMINISTRADOR
1

LETICIA FEDALTO ROSSA
Contador
Re:
CPI





BALANÇO PATRIMONIAL

Descrição	2024	2023
	31/12/2024	31/12/2023
ATIVO	115.963,31D	113.549,90D
ATIVO CIRCULANTE	115.963,31D	113.549,90D
DISPONÍVEL	115.963,31D	113.549,90D
CAIXA	115.963,31D	113.549,90D
CAIXA GERAL	115.963,31D	113.549,90D
PASSIVO	115.963,31C	113.549,90C
PASSIVO CIRCULANTE	14.982,33C	13.078,78C
FORNECEDORES	0,00	270,64C
FORNECEDORES	0,00	270,64C
AMIL PLANO DE SAÚDE	0,00	270,64C
OBRIGAÇÕES TRIBUTÁRIAS	4.904,07C	3.691,90C
IMPOSTOS E CONTRIBUIÇÕES A RECOLHER	4.904,07C	3.691,90C
IRRF S/ FOLHA DE PAGAMENTO	26,40C	4,88C
SIMPLES NACIONAL A RECOLHER	4.847,67C	3.687,02C
CONTRIBUIÇÃO SINDICAL A RECOLHER	30,00C	0,00
OBRIGAÇÕES TRABALHISTA E PREVIDENCIÁRIA	9.310,01C	9.116,24C
OBRIGAÇÕES COM O PESSOAL	7.474,53C	7.265,10C
SALÁRIOS E ORDENADOS A PAGAR	7.474,53C	7.265,10C
OBRIGAÇÕES SOCIAIS	1.835,48C	1.851,14C
INSS A RECOLHER	824,77C	924,10C
FGTS A RECOLHER	1.010,71C	927,04C
OUTRAS OBRIGAÇÕES	768,25C	0,00
CONTAS A PAGAR	768,25C	0,00
HONORÁRIOS CONTÁBEIS	768,25C	0,00
PATRIMÔNIO LÍQUIDO	100.980,98C	100.471,12C
CAPITAL SOCIAL	100.000,00C	100.000,00C
CAPITAL SUBSCRITO	100.000,00C	100.000,00C
CAPITAL SOCIAL	100.000,00C	100.000,00C
LUCROS OU PREJUÍZOS ACUMULADOS	980,98C	471,12C
LUCROS OU PREJUÍZOS ACUMULADOS	980,98C	471,12C
LUCROS ACUMULADOS	980,98C	471,12C

FRMANO JOSE DE OLIVEIRA
CIO ADMINISTRADOR

LETICIA FEDALTO ROSSA
Contador
Reg. _____
CPF: _____



DEMONSTRAÇÃO DO RESULTADO DO EXERCÍCIO EM 31/12/2024

Descrição	2024	Total	2023	Total
RECEITA BRUTA				
SERVIÇOS PRESTADOS	425.320,13	425.320,13	392.082,37	392.082,37
DUÇÕES DA RECEITA BRUTA				
-) SIMPLES NACIONAL	(53.739,82)	(53.739,82)	(32.579,70)	(32.579,70)
RECEITA LÍQUIDA		371.580,31		359.502,67
LUCRO BRUTO		371.580,31		359.502,67
SPESAS OPERACIONAIS		(245.070,45)		(300.394,01)
SPESAS ADMINISTRATIVAS				
SALÁRIOS E ORDENADOS	(84.488,38)		(106.757,00)	
PRO-LABORE	0,00		(3.000,00)	
13º SALÁRIO	(10.844,04)		(13.399,18)	
FÉRIAS	(12.323,31)		(13.472,58)	
FGTS	(8.191,16)		(15.666,78)	
INDENIZAÇÕES E AVISO PRÉVIO	0,00		(172,61)	
ASSISTÊNCIA MÉDICA E SOCIAL	(40,00)		(40,00)	
PAPELETE TRANSPORTE	0,00		(337,61)	
ESTAGIÁRIOS CIEE	(683,00)		(3.150,00)	
PLANO DE SAÚDE	(1.246,67)		0,00	
ALUGUEIS DE IMÓVEIS	(22.606,00)		(18.060,50)	
IMPOSTOS E TAXAS DIVERSAS	(2.151,60)		(2.524,16)	
MULTAS DE MORA	(78,06)		(30,60)	
ENERGIA ELÉTRICA	(2.629,33)		(2.262,13)	
TELEFONE	(661,33)		(794,88)	
DESPESAS COM SOFTWARES	(2.380,78)		(3.089,36)	
MATERIAL DE ESCRITÓRIO	0,00		(160,00)	
ASSISTÊNCIA CONTÁBIL	(10.978,49)		(9.190,50)	
SERVIÇOS PRESTADOS POR TERCEIROS	(5.268,30)		(315,57)	
DESPESAS COM REPRODUÇÃO/IMPRESSÃO	(80.500,00)		(107.950,00)	
JUROS DE MORA	0,00	(245.070,45)	(20,55)	(300.394,01)
RESULTADO OPERACIONAL		126.509,86		59.108,66
RESULTADO ANTES DO IR E CSL		126.509,86		59.108,66
LUCRO LÍQUIDO DO EXERCÍCIO		126.509,86		59.108,66

ERMANO JOSE DE OLIVEIRA
SÓCIO ADMINISTRADOR
38.901.744-34

LETICIA FEDALTO ROSSA
Contador
Reg. no CRC - PR sob o No. 0754060
CPF: 090.448.399-18



DEMONSTRAÇÃO DOS LUCROS OU PREJUÍZOS ACUMULADOS

Discriminação	Valor	
	2024	2023
UCROS/PREJUÍZOS		
Saldo Anterior de Lucros Acumulados	471,12	362,46
Ajustes Credores de Períodos-base Anteriores	0,00	0,00
Reversão de Reservas	0,00	0,00
Outros Recursos	0,00	0,00
Lucro Líquido do Ano	126.509,86	59.108,66
(-)Saldo Anterior de Prejuízo Acumulados	0,00	0,00
(-)Ajustes Devedores de Períodos-base Anteriores	0,00	0,00
(-)Prejuízo Líquido do Ano	0,00	0,00
TOTAL	126.980,98	59.471,12
DESTINAÇÕES		
Transferências para Reservas	0,00	0,00
Dividendos ou Lucros Distribuídos, Pagos ou Creditados	(126.000,00)	(59.000,00)
Parcela dos Lucros Incorporados ao Capital	0,00	0,00
Outras Destinações	0,00	0,00
TOTAL	(126.000,00)	(59.000,00)
UCROS OU PREJUÍZOS ACUMULADOS	980,98	471,12

ERMANO JOSE DE OLIVEIRA
ÓCIO ADMINISTRADOR
38.901.744-34

LETICIA FEDALTO ROSSA
Contador
Reg. no CRC - PR sob o No. 0754060
CPF: 090.448.399-18



Empresa: EDITORA FOLHA DE CAMPO LARGO LTDA
CNPJ: 81.109.399/0001-45
Insc. Junta Comercial: 41202117140 Data: 13/01/1989

Folha: 41
Número livro: 0026

NOTAS EXPLICATIVAS

Declaração de Conformidade e Base de Preparação e Apresentação das Demonstrações Contábeis

A empresa EDITORA FOLHA DE CAMPO LARGO LTDA elaborou e está apresentando as suas Demonstrações Contábeis do exercício findo em 31 de Dezembro de 2024 de acordo a: NBC TG 1002 – Contabilidade para Microentidades

As Demonstrações Financeiras individuais e consolidadas foram elaboradas de acordo com as práticas contábeis adotadas no Brasil, emitidas pelo Comitê de Pronunciamentos Contábeis - CPC e aprovadas pela Comissão de Valores Mobiliários - CVM e as normas internacionais de relatório financeiro ("Internacional Financial Reporting Standards - IFRS"), emitidas pelo "Internacional Accounting Standards Board - IASB"

Para fins das Normas Brasileiras de Contabilidade, considera-se:

Microentidade: a entidade cuja receita bruta do exercício anterior tenha sido igual ou inferior a R\$ 4.800.000,00.

Contexto Operacional

A empresa EDITORA FOLHA DE CAMPO LARGO LTDA, com sede à Rua R XV DE NOVEMBRO, 2190, CENTRO, SALA 10, CAMPO LARGO, PARANA tem como objeto social EDIÇÃO INTEGRADA À IMPRESSÃO DE JORNAIS DIÁRIOS, EDIÇÃO INTEGRADA À IMPRESSÃO DE JORNAIS PUBLICITÁRIOS DIÁRIOS; EDIÇÃO INTEGRADA À IMPRESSÃO DE JORNAIS NÃO DIÁRIOS, EDIÇÃO INTEGRADA À IMPRESSÃO DE JORNAIS PUBLICITÁRIOS NÃO DIÁRIOS; EDIÇÃO DE JORNAIS DIÁRIOS DE FORMA ELETRÔNICA E NA INTERNET, EDIÇÃO DE JORNAIS PUBLICITÁRIOS DIÁRIOS DE FORMA ELETRÔNICA E NA INTERNET; EDIÇÃO DE JORNAIS NÃO DIÁRIOS DE FORMA ELETRÔNICA E NA INTERNET; EDIÇÃO DE JORNAIS PUBLICITÁRIOS NÃO DIÁRIOS DE FORMA ELETRÔNICA E NA INTERNET; EDIÇÃO DE PERIÓDICOS E REVISTAS ELETRÔNICAS E NA INTERNET; EDIÇÃO DE CADASTROS ONLINE; PORTAIS, PROVEDORES DE CONTEÚDO E SERVIÇOS DE INFORMAÇÃO NA INTERNET; EDIÇÃO INTEGRADA À IMPRESSÃO DE REVISTAS; COMÉRCIO VAREJISTA DE JORNAIS, PERIÓDICOS E REVISTAS., atuando no mercado interno.

LETICIA FEDALDO ROSSA

Contadora

CRC 0754060 PR

GERMANO JOSE DE OLIVEIRA

SÓCIO ADMINISTRADOR

CPF 138.901.744-34



CARTA DE RESPONSABILIDADE DA ADMINISTRAÇÃO

CAMPO LARGO, 31/12/2024

À

LETICIA FEDALTO ROSSA

CRC n.º 0754060

Endereço: Rua JOÃO COSMO, nº 166, VILA OTTO, CEP nº -
CAMPO LARGO, PR

Prezados Senhores:

Declaramos para os devidos fins, como administrador e responsável legal da empresa EDITORA FOLHA DE CAMPO LARGO LTDA, CNPJ 81.109.399/0001-45, que as informações relativas ao período base 31/12/2024, fornecidas a Vossas Senhorias para escrituração e elaboração das demonstrações contábeis, obrigações acessórias, apuração de impostos e arquivos eletrônicos exigidos pela fiscalização federal, estadual, municipal, trabalhista e previdenciária são fidedignas.

Também declaramos:

- (a) que os controles internos adotados pela nossa empresa são de responsabilidade da administração e estão adequados ao tipo de atividade e volume de transações;
- (b) que não realizamos nenhum tipo de operação que possa ser considerada ilegal, frente à legislação vigente;
- (c) que todos os documentos que geramos e recebemos de nossos fornecedores estão revestidos de total idoneidade;
- (d) que os estoques registrados em conta própria foram por nós avaliados, contados e levantados fisicamente e perfazem a realidade do período encerrado em 2024;
- (e) que as informações registradas no sistema de gestão e controle interno, denominado , são controladas e validadas com documentação suporte adequada, sendo de nossa inteira responsabilidade todo o conteúdo do banco de dados e arquivos eletrônicos gerados.

Além disso, declaramos que não temos conhecimento de quaisquer fatos ocorridos no período base que possam afetar as demonstrações contábeis ou que as afetam até a data desta carta ou, ainda, que possam afetar a continuidade das operações da empresa.

Também confirmamos que não houve:

- (a) fraude envolvendo administração ou empregados em cargos de responsabilidade ou confiança;
- (b) fraude envolvendo terceiros que poderiam ter efeito material nas demonstrações contábeis;
- (c) violação ou possíveis violações de leis, normas ou regulamentos cujos efeitos deveriam ser considerados para divulgação nas demonstrações contábeis, ou mesmo dar origem ao registro de provisão para contingências passivas.

Atenciosamente,

.....
GERMANO JOSE DE OLIVEIRA
SÓCIO ADMINISTRADOR
CPF: 138.901.744-34



Número: 26 Folha: 43

ntém este livro 43 folhas numeradas do No. 1 ao 43 emitidas através de processamento eletrônico dados, que serviu de Livro Diário da empresa abaixo descrita no período de 01/01/2024 a 31/12/2024.

me da Empresa: EDITORA FOLHA DE CAMPO LARGO LTDA

mo: Edição integrada à impressão de jornais diários

dereço: Rua R XV DE NOVEMBRO, 2190

plemento: SALA 10

irro: CENTRO

início: CAMPO LARGO

tado: PR

scrição no CNPJ: 81.109.399/0001-45

scrição Estadual.....: 9099292374

gistro na junta.....: 41202117140 Data registro: 13/01/1989

scrição Municipal.....: 3523

AMPO LARGO, 31/12/2024

FRMANO JOSE DE OLIVEIRA
CIO ADMINISTRADOR
8.901.744-34

LETICIA FEDALTO ROSSA
Contador
Reg. no CRC - PR sob o No. 0754060
CPF: 090.448.399-18

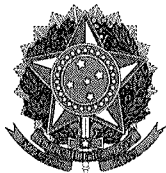

ASSINATURA ELETRÔNICA

Certificamos que o ato da empresa EDITORA FOLHA DE CAMPO LARGO LTDA consta assinado digitalmente por:

IDENTIFICAÇÃO DO(S) ASSINANTE(S)	
CPF/CNPJ	Nome
09044839918	LETICIA FEDALTO ROSSA
13890174434	GERMANO JOSE DE OLIVEIRA



CERTIFICO A AUTENTICAÇÃO EM 07/03/2025 17:15 SOB Nº 20251128261.
PROTOCOLO: 251128261 DE 06/03/2025. NIRE: 41202117140.
EDITORA FOLHA DE CAMPO LARGO LTDA

RONALDO ANTONIO DO NASCIMENTO
RESPONSÁVEL PELA AUTENTICAÇÃO
CURITIBA, 07/03/2025
empresafacil.pr.gov.br



TERMO DE AUTENTICAÇÃO - LIVRO DIGITAL

Declaro exatos os Termos de Abertura e de Encerramento do Livro Digital com características abaixo, conferido e autenticado por RONALDO ANTONIO DO NASCIMENTO, sob a autenticidade nº 12504009592 em 07/03/2025, protocolo 251128261. Para validação de Autenticação dos Termos, deverá ser acessado o Portal de Serviços / verificação de documentos do Empreendedor (<http://www.empresafacil.pr.gov.br>) e informar o código de verificação.

Identificação de Empresa

Nome Empresarial:	EDITORA FOLHA DE CAMPO LARGO LTDA
Número de Registro:	41202117140
CNPJ:	81109399000145
Município:	Campo Largo

Identificação de Livro Digital

Tipo de Livro:	DIÁRIO
Número de Ordem:	26
Período de Escrituração:	01/01/2024 - 31/12/2024

Assinante(s)	Nome	CRC/OAB
09044839918	LETICIA FEDALTO ROSSA	PR0754060-0
13890174434	GERMANO JOSE DE OLIVEIRA	



CERTIFICO A AUTENTICAÇÃO EM 07/03/2025 17:15 SOB Nº 20251128261.
PROTOCOLO: 251128261 DE 06/03/2025. CÓDIGO DE VERIFICAÇÃO:
12504009592. NIRE: 41202117140.
EDITORA FOLHA DE CAMPO LARGO LTDA

RONALDO ANTONIO DO NASCIMENTO
RESPONSÁVEL PELA AUTENTICAÇÃO
CURITIBA, 07/03/2025
empresafacil.pr.gov.br

A validade deste documento, se impresso, fica sujeito à comprovação de sua autenticidade nos respectivos portais, informando seus respectivos códigos de verificação.